

人口と世帯数	平成6.9.1現在	
人口	13,301人	(前月比+18)
男	6,525人	(前月比+12)
女	6,776人	(前月比+6)
世帯	4,275世帯	(前月比+16)

### 町指定ゴミ袋取扱登録店一覧表

登録店名	住所	電話番号
(有)松田衛生社	松田惣領292	82-0511
川田酒	松田惣領149	83-1024
ファミリーマート	松田惣領203-3	82-6646
福島屋精肉店	神山 241	82-4511
Yショップ大和屋	神山 240-1	83-3599
(有)川久保商店	神山 247	82-0027
源氏酒	神山 388	83-1718
柳生呉服店	神山 246	82-0482
富士竹細工(株)	松田惣領768	82-2422
(有)夏莉商店	松田惣領824	82-6905
青木牛乳店	松田惣領2202	82-0063
セブンイレブン松田店	松田惣領2348	82-2296
(株)小野商店	松田惣領1007	82-0012
市川商店	松田庶子1525	82-2345
(有)松田屋商店	松田惣領1187-5	83-1417
(有)齊藤茶舗	松田惣領1203	82-2207
(有)アスナ	松田惣領1138	83-6742
(有)石川商店	松田惣領1206	82-0145
天神堂薬局支店	松田惣領1181	82-7074
ヤオマサ松田店	松田惣領1175	83-3344
丸愛酒	松田惣領1230-1	82-1381
(株)ナカ	松田惣領1231	82-1271
戸倉酒	松田惣領1284	83-1428
カセ	松田惣領1284	82-0007
中村セモノ	松田惣領1315	82-2717
筆屋	松田惣領1886	83-0100
まる堂	松田惣領1891	82-1035
天神堂	松田惣領1890	82-1031
(有)陶山	松田惣領1890	82-0533
片岡酒	松田惣領1934	82-2530
広田金物店	松田惣領1887	82-1021
JRひかりストア	松田惣領1887	82-3267
盛月堂	松田惣領1888	82-0072
スーパーあいはら	松田惣領1899	82-1463
ワインフーズ	松田惣領1867	83-1515
鈴木	松田惣領1899	82-1945
島村酒	松田惣領1774	82-0013
ルカワ電機	松田庶子254	82-3410
総合食品小島	松田庶子491-1	82-0483
スーパーよしだえん	松田庶子567	83-3071
渋谷タバコ	松田庶子711	82-0586
魚山商店	松田庶子1486-2	82-7396
兵衛	寄寄 731	89-2166
藤	寄寄 1693	89-2253
沢	寄寄 1734	89-2437
富	寄寄 1490-5	89-3502
(株)パイ	寄寄 2501	89-3123
熊川	寄寄 2529	89-2627
大	寄寄 3308	89-2250
	寄寄 3413	89-2038
小尾	寄寄 3241	89-2252
松本	寄寄 3252	89-2018
	寄寄 5502	89-2524
自然休養村	寄寄 5573	89-2321
セブンイレブン	寄寄 58-111	0463-
		88-1377



**指定ゴミ袋以外は 収集しません**

七月から試行されていた町指定ゴミ袋の使用が、今月から正式に始まります。この指定袋以外では収集しませんので、ご注意ください。なお、この指定袋は、現在配布されているものがなくなった時は、別表「町指定ゴミ袋取扱登録店一覧表」に登録のある店でお求めください。価格は、三十リットル入り、一セット二十枚で百六十円、四十五リットル入り、一セット二十枚で二百二十円(いずれも税別)です。

**もえるゴミの収集を 週二回に**

指定ゴミ袋と同様に、今月からもえるゴミの収集日が週二回になります。これに伴い、そのほかのゴミの収集も一部変更いたしました。別表「ゴミ収集予定表」をご覧ください。お間違いないようお願いいたします。

また、祝日がある週は収集日が変更になる場合がありますが、必ず広報などでお知らせいたします。

指定ゴミ袋の導入や週二回収集への変更は、ゴミの減量化に向け、いわば切り札ともいえるもので、昨年十月からモデル地区を選定して試行し、検討を重ねてきました。皆さんのご理解とご協力をお願いいたします。

問い合わせは、生活環境課 (84) 13331

### ゴミ収集予定表

収集地区	1区	4区東西	18区	8区	9区
	2区	7区	27区	10区	12区
	3区			11区	15区
				17区	
もえる	毎週 月・木		毎週 火・金		
資源	毎月第1・3・5		毎月第2・4		
古紙・ペットボトル	毎月第1・3	毎月第2・4	毎月第1・3	毎月第2・4	
その他	1区・6区	毎月第2	2区・5区	毎月第4	
	7区	水	8区・17区	水	
	18区				

## 今月から町指定ゴミ袋使用開始

### もえるゴミ収集日も週2回に

## 町民体育大会

日時 10月10日(体育の日)  
8時30分～  
(雨天の場合16日(日))  
場所 松田中学校運動場

### 大会種目

- 鈴割り ○鳴門のうずまき ○フォークダンス ○騎馬戦・棒引き ○大縄跳び ○災害出動リレー ○冷たい飲物はいかがですか ○老人・幼児混合玉入れ ○だるま引き ○二日酔いのお父さん ○ゲート通過競争 ○中学生学年別リレー ○竹馬リレー ○障害物競争 ○民謡 ○一輪車リレー ○孫といっしょにショッピング ○長下駄競争 ○綱引き ○聖火リレー ○地区対抗年令別リレー ○小学生学年別リレー

### かながわ・ゆめ国体 マスコット 愛称募集

平成十年に本県で開催される「かながわ・ゆめ国体」のマスコットが生まれました。愛きょうのある目で未来を見つめたカモメが、夢をのせて飛んでいきます。新しい時代の国民体育大会にふさわしい新鮮なこのデザイン、作者は



☎045(201)1111 内 461455へ。応募は一人何点でもかまいませんが、自作、未発表のものに限ります。応募作品は返却しません。賞金十万円、旅行代理店からグアム島旅行をペアでプレゼント。優秀賞三点、賞状、賞金二万円。



# 自転車安全な乗り方大会 二年連続七度目の優勝

八月二十五日、南足柄市体育センターで開催された第十八回自転車安全な乗り方足柄上地区大会において、本町は、団体・個人とも優勝するなど大変優秀な成績を収めました。

足柄上地区の一市五町の小学校五年生二十一チーム八十四人の選手が参加したこの大会で、松田小学校の児童で構成された四チームのうちはやぶさ、つばめ、ひばりが一位から三位を独占、個人でも、本間雄大君が優勝、岡宏美さんが二位など上位十位以内に六人が入る活躍でした。

この大会の前に行われた県大会でも六年生が三位に入賞

しています。来年の県大会では、さらに上位を狙ってほしいものです。出場者と主な成績(敬称略)カッコ内は個人成績。

はやぶさ 優勝 本間雄大(優勝)、瀬戸統武(四位)、井上和保(六位)、牧内健明。つばめ 二位 吉田周平、鈴木誠(九位)、岡宏美(二位)、酒井志保。ひばり 三位 皆川千恵、田中由香理、今井啓子、小松万記子。わし 柏田慎吾、本間康裕(七位)、夏莉英俊、吉沢真人。母親チーム 田中住子、栗田合子、松井勝子、関森祐子、佐野和子。写真 女子一位の岡さん(喜)の松田チーム(左)



## 国民健康保険を一部改正

今日一日から国民健康保険の一部が改正されます。これは、二十一世紀の本格的な高齢時代を迎えるに当たり、すべての国民に質の高い医療を確保すること、医療費財源を効率的に運用し、医療費の適正化を図るためです。具体的には次のとおりです。

### 入院中の食事代の一部を患者負担に

(平成六年十月一日から平成八年九月三十日まで)

○一般の人：六百円/日

○町民税非課税世帯等の人で標準負担額の減額認定を受けている場合：四百五十円/日

○前項の人で過去一年間の入院日数が九十日を超えている場合：三百円/日

### 付き添い看護の解消へ

現在、看護・介護の職員が充実していない病院(基準看護の指定を受けていない病院)に入院して、付き添いが必要になった場合、付き添い料は、国保で払い戻される額との差が大きく、多大な負担を患者にかけている状況がみられます。

### 在宅医療の推進

これまで寝たきり老人などが対象だった訪問看護事業を国民健康保険などの被保険者にも拡大して制度化するものです。

問い合わせは、住民課国保年金係 ☎(03)1225

## 国民健康保険を一部改正

今回の改正では、原則として平成七年度末までに、現在のような付き添い看護は解消し、入院時の看護・介護は医療機関が提供すべきものとしています。

**移送費の支給**

これまでも移送に要する費用として療養の給付の一部から支給されていましたが、支給基準を明確化し、移送費として現金給付の方式に改められました。

**産育児一時金の給付**

一児につき三十万円が支給されます。

### あしがらの明日を 考えるつどい

あなたにとって家族とは  
～自分らしく 地域・家族と  
ボランティア～

日時 11月12日(土)  
午後1時30分～4時30分  
会場 足柄上合同庁舎  
二階大会議室  
基調講演 テーマ「これからの家族を考える」  
講師 平井静子(財団法人かながわともしび財団常務理事) 意見発表者 片岡彩子さん・山口友加さん(中学生) 湯川富美子さん・露木奈津江さん

### フェスティバル'94 in あしがら

～県政ふれあい広場～

地域特産物の紹介や、身近な暮らしに役立つ楽しい催しを行います。ぜひご参加ください。

お問い合わせ 行政センター総務部総務課 ☎(03)5111

### 町じゅう花いっぱい

4月の緑の日に酒匂川の土手などに種をまいたコスモスやヒマワリが見事に花を咲かせています。散歩がてらご覧になってはいかがでしょうか。(写真は三角土手付近)

### 一町一長一日誌

平野典二

上の千二百三十八名でした。このうち八十八歳以上の米寿以上の方が九十二名にのぼりますが、残念ながら百歳を超える方はおりません。最長老は九十九歳の石井音三郎さんですが、内藤セトさんも十月で九十九歳を迎えるので、明治二十八年生まれの同級生ということになります。お二人の自宅を訪ねましたが、多少耳が遠い程度で元気に昔話を聞かせていただいたものです。お二人とも来年きつと百歳のお祝いができることでしょう。生き抜いて年寄りの日にくく集ふ 山畑緑郎

夏休みも終わってこんな秋の行事を進めながら町の仕事を進めています。そんなある日匿名の手紙をいただきました。松田小学校の前に水槽と花壇をつくり近くの方に管理していただいています。町かど水族館と呼んでいますが、この工事のときそれがなくなったからもう一度設置してくださいというもの。さっそく調べましたが、当時この郵便ポストの利用度が低く、近くに郵便局そのものがあるのでもともと廃止する予定だったそうです。ご了承のほどお願いします。 台風二十四号も無事通過、秋が一段と深まることでしょう。こんなことを書いていたら漱石を思い出して、本棚から久しぶりに埃だらけの夏目漱石全集をひっぱりだし、『二百十日』『彼岸過迄』を読み返したりしました。なかなかオツなものでした。 日照年二百十日の風を持つ 素堂

## 図書館 だより

**今月の行事**

おはなし会 21日(金)午後3時30分～4時 図書館こどものコーナー 幼児・小学校低学年  
移動図書館 12日(水)雨天の場合翌日 休館日 毎週月曜日 11日(火)

**新着図書**

一般書 「耶律楚材」上・下 陳舜臣、「アネとヨーピー」ジャクリヌ・ヨーピー、「名古屋嫁入り物語」岩中祥史、「動物のぞき」幸田文、「シナという名の女」森瑤子、「女は死ななきや治らない」ビートたけし、「人形劇のはじまりはじまり」西浦万里子、「ユーゴスラヴィアの崩壊」ミーシャ・グレニー、「落し宿」出久根達郎、「自來也小町」泡坂妻夫、「眠り姫」中谷章宏、「イギリスのある女中の生涯」シルヴィア・マローウ、「中世の非人と遊女」網野善彦。

## 児童書

「ひこうじょう」バイロン・バートン、「われらスキンヘッズ」マリー・ハーゲマン、「リネアの小さな庭」クリスティナ・ビョルク、「なぞなぞ(2)このほん」M・ブライトフ、「サンボクんのたび」たたらなおき、「時の石」那須正幹、「トラベッド」角野栄子、「いのちの木」オオバブの一生」バーバラ・バッシュ、「ぼくの恐竜ボタン」いわままりこ。

\*予約は1日から受け付け、19日から貸し出します。



## 九月の歳時記

次十八日は寄小・中学校の合同運動会です。この日は台風二十四号の影響もあって翌日に順延になったが、応援の家族も多く賑やかでした。いつも出席するたびに、小・中一貫教育モデル校を見ているようではほえましくなります。このあと幼稚園の運動会が続きます。いずれの運動会も拡張、改良したもので、子どもたちが伸び伸びと競技しているのはうれしいかぎりです。子どもたち自身も熱演もさることながら、両親やおじいちゃん、おばあちゃんも応援にも力が入ります。運動会土に坐るをためらわず

阪口孤灯

そして十五日は敬老会でした。お招きした人は七十歳以

さすがに厳しかった残暑も終わり、敬老の日のころには朝夕はすっかり涼しくなりました。秋が確実にやってきました。スポーツの秋、文化の秋、実りのときを迎えました。その第一陣、松田中学校の運動会が十一日に行われました。この日はちょうど二百二十日、台風二十一号が近づいていて、前夜、時折強い雨が降りましたが、明け方から青空にまぶしい陽光がさす絶好の運動会日和となりました。改良されたグラウンドは水はけが良く、若い諸君がはつらつと競技をしてくださいました。

九月の歳時記

# 祝 寄養魚組合創立20周年

## 9日におたのしみ釣り会



小宮文雄組合長

興を返ってきたところですが、その一つの柱が養魚組合でした。今後もますます発展して欲しいものです。

**おたのしみ釣り会**

組合では、二十周年を記念して、これまで競技会形式で行っていたマス釣り大会を今回は、記念品と昼食を用意して多くの人にのんびり釣りを楽しんでもらおうとおたのしみ釣り会を開催します。入漁料も通常二千五百円のところ千五百円で行います。ほかに記念事業として、施設内に花木の植栽を計画しています。

寄自然休養村養魚組合が昭和五十年に設立されて今年二十周年を迎えました。

組合では、毎年春と秋にマス釣り大会を開催したり、町内外で行われるイベントに仮設の釣り堀を用意して参加するなどしてPRに努めてきました。その結果、マス釣り場は寄自然休養村への観光客のおよそ四割が利用する目玉施設となりました。町では、自然休養村整備事業、新定住促進対策事業といった国庫補助事業を導入して寄地域の振

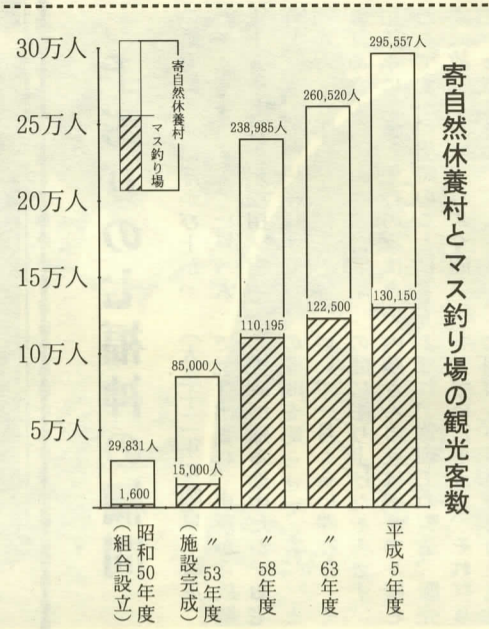

設内に花木の植栽を計画しています。

小宮文雄組合長の話 おかげさまで二十周年を迎えることができました。一口に二十年といっても農家のおやじだった者がお客様相手の商売を始めたわけですね。マスの養殖では何度も病気を患ってしまったりでいろいろ苦労ばかりだったように思います。

## 16日~22日 あなたの声が大切です

### 秋の行政相談週間



毎日の暮らしのなかで、役所や公団などが行っている仕事について苦情やご意見・ご要望はありますか。

そのようなとき、ぜひ行政相談委員会にご相談ください。行政相談委員は総務庁長官の委嘱を受け、国が行っている仕事や県、町が国から委任された補助金を受けて行っている仕事、JR・NTTなどの特殊法人のしごとについて要望や苦情を聞き、公平な第三者の立場で問題解決のお手伝いをいたします。

町では、毎月15日(土・休日)の場合は翌日または翌々日に「人権相談」や「心配ごと相談」と合同で行政相談を行っています。今月は17日(月)10時から12時まで福祉館で行います。

行政相談委員 石綿光 松田惣領 1785 石綿光 0692

### サービス業基本調査にご協力を

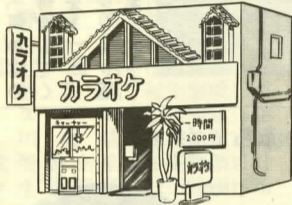

総務庁では、11月1日現在でサービス業基本調査を実施します。

この調査では、サービス業事業所の従業員数、事業収入金額などを調査します。今月下旬から調査員が事業所を訪問して、調査票の記入をお願いしますので、調査にご協力ください。

問い合わせは、企画課企画係 ☎(83)1222

### 国定資産評価審査委員に野村さん

新しい国定資産評価審査委員に野村喜一郎さんが就任しました。これは、九月十四日の議定例会で同意され十九日に選任されたものです。

また、和田誠一さんが任期満了に伴い退任しました。長い間ごろうさまでした。なお、国定資産評価審査委員は、次の方々です。(敬称略)

遠藤辰三 松田庶子十二 ☎(82)4592

山本秀雄 寄一七三三 ☎(89)2703

野村喜一郎 松田惣領二四四三 ☎(83)1133

### お宅のブロック塀は大丈夫?

新しくブロック塀を造るには①

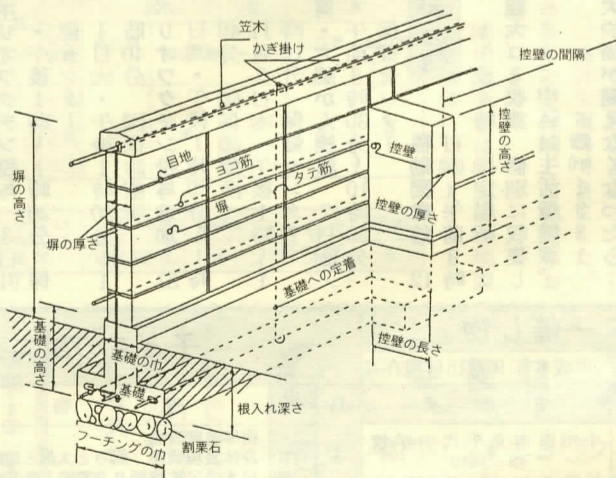

前回までは、ブロック塀の点検方法と改善方法を掲載してきましたが、今回から新たにブロック塀を造る場合のポイントを紹介いたします。

**新しくブロック塀を造るには**

左図に塀の各部の名称があります。以下の説明の参考にしてください。

**塀の高さ**

塀の高さをあまり高くするのは避けましょう。ブロック塀の望ましい高さは一・五メートル(七段積み)以下です。地盤が軟弱な所では更に低くする必要があります。

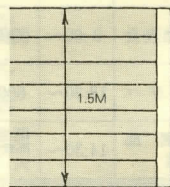

**塀の厚さ**

ブロックの厚さは十二センチメートル以上とし、塀の高さが高くなる場合は十五センチメートル以上としてください。

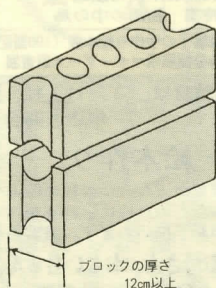

## 予防接種について

予防接種法の改正に伴い、ほとんどの予防接種は義務接種から勧奨接種となりました。予防接種は、生命にかかわる伝染病の制圧が目的ですが、現在では、重症合併症のある疾患や先天性異常の予防へとその意味合いが変わってきています。また、集団で予防接種を受けることで、地域全体に免疫の壁を作っていく社会防衛のためということから、自分自身のため(個人防衛)の予防接種へと変わってきました。個人防衛の集積で社会防衛も可能という考え方に成り立っているのですが、万が一、予防接種による重症副反

応が起きた場合、「予防接種健康被害者救済制度」の適用は継続されます。

勧奨される予防接種は、予防接種法の定期接種として、ジフテリア・百日咳・破傷風、ポリオ、麻疹、風疹、日本脳炎(従来、一般的臨時接種でしたが、定期接種に変更されました)、結核予防法としてBCGがあります。対象年齢については、平成七年四月一日以後変更されるものがありますが、詳しくは、後日お知らせします。

健康コーナリー

心げ起きた場合、「予防接種健康被害者救済制度」の適用は継続されます。

勧奨される予防接種は、予防接種法の定期接種として、ジフテリア・百日咳・破傷風、ポリオ、麻疹、風疹、日本脳炎(従来、一般的臨時接種でしたが、定期接種に変更されました)、結核予防法としてBCGがあります。対象年齢については、平成七年四月一日以後変更されるものがありますが、詳しくは、後日お知らせします。

健康コーナリー

今月一日から、予防接種に使用する問診票が変更になりました。以前の項目をより詳しくしています。体温測定は会場で行います。

予防接種を受けるに当たっての注意は、普段から子供の健康状態をよく知っておく。健康状態が悪い時には次回に延期する。接種した日だけでなくしばらくは体調の変化に気を配ることです。

保健婦

カメラレポート

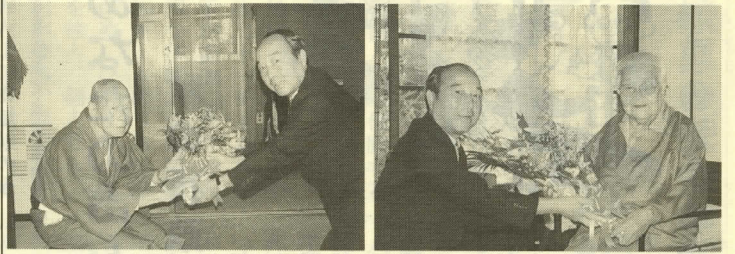

敬老の日、式典に先立って平野町長は、町の男女最高齢者、石井音三郎さん(99歳・左)と内藤セトさん(98歳・右)を訪問し、花束と記念品を手渡しました。

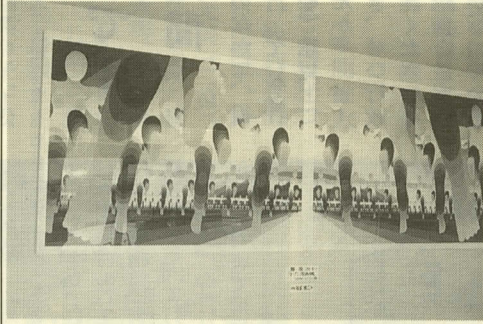

町立公民館の展示ホール前に設置してある左の作品は、寄に版画工房を開いている岡部徳三が、工房開設三十周年ということで、「何か町のお役に立てば...」と寄贈してくれたものです。作品名「オープンニング」(シルクスクリン版画92年作) 作者 賢暉(あいおう)

わが家の宝もの

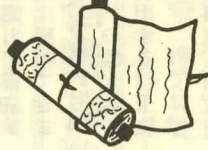

大正十五年七月、飛騨の匠(たくみ)作になる欄間がある聞き、内藤さんを訪ねました。二年程前に新築されたお宅はとも立派で、まだ木の香りがしました。...

手彫りの七福神の欄間

の跡も鮮やかに浮かび上がったそう。左隅には「大正十五年七月相州松田ノ宿ニ作」...



わが家の宝ものメモ 所在地 松田庶子254 内藤菊夫宅 種類 欄間(大正十五年) 名称 飛騨高山之住十三世利光作の欄間...

わが家の赤ちゃん+

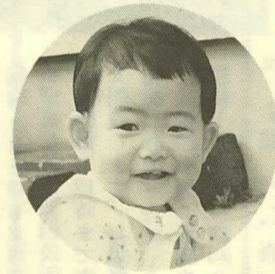

澁谷友香ちゃん 松田庶子84

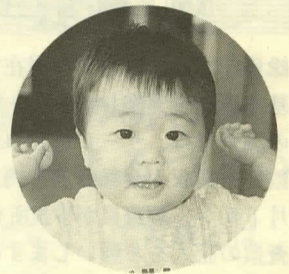

井上裕大くん 寄5496

戸籍の窓 table with columns for birth dates and names of residents in various districts.

お知らせ

相談 心配ごと 5日(水) 17日(月)/25日(火) 人権・行政 17日(月)・午前10時~12時...



水道修理当番表

Table with columns for date, contractor, and phone number for water repair rotations.

10月

町民文化センター催し物

子どもの館ニュース

Table listing cultural events at the town center with columns for date, event name, time, and location.

Table listing news and events at the children's center with columns for date, event name, time, and location.

俳句やすらぎ 峠の長きトンネル秋の風 留守の子に朝顔日記頼まれし...

※催し物の問い合わせは、直接主催者へお願いします。 ※駐車台数に制限がありますので、お車でのご利用はご遠慮願います。

募集中・絵本作り 世界でたった一つの私の絵本 わが子、孫たちのために、絵本を作ってみませんか...