

人口と世帯数	平成9.10.1現在	
人口	13,277人	(前月比+27)
男	6,487人	(前月比+12)
女	6,790人	(前月比+15)
世帯	4,326世帯	(前月比+4)

町の発展に尽力

16名を表彰、3名に感謝状

10月9日に開催された表彰審査会(鈴木清会長)で、平成9年度松田町表彰式の受賞者が次の方々に決まりました。心よりお祝い申し上げます。

受賞されたみなさんは、3日の「文化の日」、午前10時から町民文化センター大ホールで行われる表彰式において表彰されます。当日は文化祭も開催されていますので、お誘い合わせのうえご来場ください。

自治功勞表彰

町政の進展のために寄与されたその功績が特に顕著と認められる方などに贈られます。

一般表彰

町政の発展に尽力された方、公共の福祉増進に寄与された方、文化向上に努められた方など、町民で徳行が著しく他の模範としてふさわしい方に贈られます。



平野興二氏

松田惣領1249番地
公職歴 松田町助役1年3月
松田町長12年

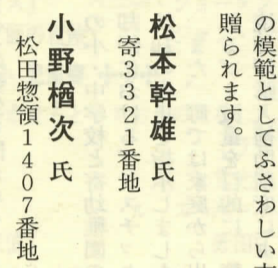

松本幹雄氏

寄3321番地

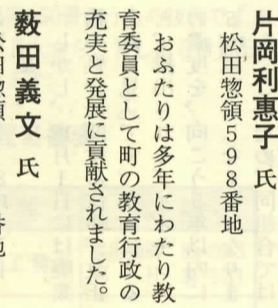

小野橋次氏

松田惣領1407番地

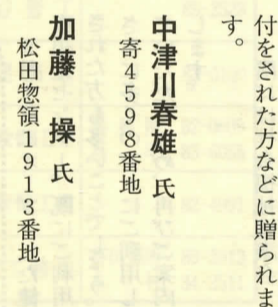

安藤貞男氏

寄889番地

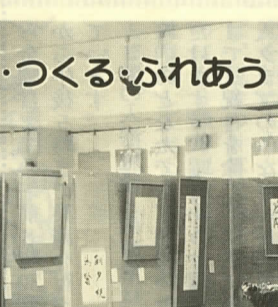

松本順藏氏

寄5502番地

大館久夫氏

寄3212番地

高橋公良氏

寄5201番地

坂本雅利氏

神山154番地8

みなさんは多年にわたり区長として町政の発展に寄与されました。

川本善一氏

松田庶子346番地

竹内清氏

松田惣領134番地

片岡利恵子氏

松田惣領598番地

おふたりは多年にわたり教育委員として町の教育行政の充実と発展に貢献されました。

荻田義文氏

松田惣領1767番地

加藤操氏

松田惣領1913番地

辻孝之氏

寄2533番地

みなさんは多年にわたり区長として尽力されました。

山崎正晴氏

山北町神繩345番地

渋谷義一氏

秦野市戸川939番地

大木満氏

山北町岸1540番地15

感謝状

町の表彰式に併せて、各種役員として尽力された方、寄付をされた方などに贈られます。

中津川春雄氏

寄4598番地

加藤操氏

松田惣領1913番地

辻孝之氏

寄2533番地

みなさんは多年にわたり区長として尽力されました。

町民文化センター自主事業

魅了するクラシック&スクリーンミュージックの数々 ファミリーコンサート

好評発売中

11/22 (土) 指揮 内藤彰 ピアノ 岡崎ゆみ
開演17:00 演奏 東京ニューシティ管弦楽団
全席自由席 前売券 1,500円 当日券 2,000円



イメージ cine サークス

12/13 (土) 開演18:00
全席自由席 前売券 1,500円
当日券 2,000円

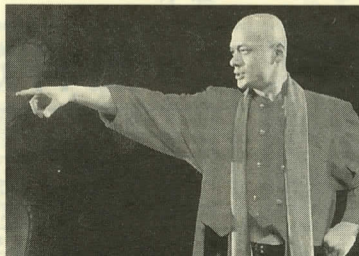

映画の名場面をユニークに再現……
モダンタイムス、第三の男、太陽がいっぱい、
王様と私、2001年宇宙の旅、ジョーズ、
E・T、炎のランナー

「思い出は美しすぎて」「みずいろの雨」……
そして今ロサンゼルスからのクリスマスプレゼント

八神純子 Xmas コンサート

12/20 (土) 開演18:30 全席指定席 前売券 3,800円
当日券 4,300円

みる・つくる・ふれあう 文化祭



- ◆日時 11月1日(土) 午前10時～午後4時 芸能発表
午後1時～午後5時 展示・実演
- 2日(日) 午前9時～午後5時 展示・実演
- 3日(月) 午前9時～午後2時 展示・実演
チャリティーバザー

- ◆会場 町民文化センター
- ◆展示部門 盆栽・書道・華道・唐画・墨絵・七宝焼・絵画・短歌
和紙人形・俳句・編み物・レザークラフト・事業写真
文化刺しゅう・郷土研究・アートフラワー・パッチワ
ーク・パンフラワー・ステンシルなど
- ◆実演部門 茶道・囲碁・手話・紙芝居・おもちゃ作りコーナー・
もちつき など

図書館だより



今月の行事

おはなし会 こどものコーナー
 小学生向 11日(火)午後3時30分～4時
 幼児向 28日(金)午後3時～3時30分
 移動図書館 12日(水)、雨天の場合は翌日
 休館日 毎月曜日のほか、4日(火)、25日(火)

新着図書

◆◆◆ 一般書 ◆◆◆

「フルネルソン」 永倉万治
 「風が吹いたら桶屋がもうかる」 井上夢人
 「すっぴん魂」 室井滋
 「パンダのアンアン」 小泉今日子
 「プロトーン・ハウス」 ペニー・ジョーダン
 「いかさまトランプ師の冒険」 ジャン・ジ

◆◆◆ 児童書 ◆◆◆

「あなたのイヌにきかせるとおきのはなし」 ミラー
 「妖怪絵巻」 常光徹
 「キャリアのお城」 ルース・パーク
 「百五十さいの名探偵」 砂田弘
 「ほくのなまえはイライナイヨ」 インクペン
 「ほねほねくんの地下めいろ」 すえよしあ

*以上は新着図書150冊のうちの抜粋です。
 展示・予約は11日(火)から、貸し出しは18日(火)から受け付けます。

水道修理当番表

11月

月日	業者	電話
1～3	(株)熊沢工務店	寄出張所 89-2013 本社 34-2511
4～10	(有)渋谷管工	89-2528
11～17	(有)筆屋商店	83-0100
18～24	(有)松田設備工業	事務所 82-0609 自宅 83-6055
25～12/1	(有)加賀設備工業	82-4991
2～8	(株)熊沢工務店	寄出張所 89-2013 本社 34-2511



ところで、もしこれから商売を始めようという人がいれば、税金の計算で悩まないために3級簿記の資格くらいは取得しておくことをお勧めします。

運動の効用

まず、生命維持に直接的に関係する呼吸や循環機能をレベルアップする。脂肪を燃焼させて肥満を解消する。血液の中のコレステロールや血糖値をコントロールする。血圧を

下げる。骨のカルシウムの流出をおさえ、骨粗鬆症を予防する。ストレスを解消する。体力を向上させる。交友関係を広め、生きがいを持つことができる。等々、運動による効用があげられます。

商売の第一歩はきちんとした記帳から

還付申告などを除けば、給与所得者で税務署のお世話になる人はほとんどいないでしょう。源泉徴収と年末調整によって、その年の納税はすべて終了するからです。

一方、個人で事業を営む人はそうはいきません。必ず自分で税金を計算し、税務署に行って申告します。個人の事業経営者にかかわる税金には所得税と住民税のほか、事業税、消費税があります。所得税は基本的に、その年の総収入金額から

必要経費を差し引いて算出した事業所得から、各種所得控除をさらにマイナスイタしたもの(課税所得)に税率をかけて求めます。

こうした計算を自らするとなると、非常に面倒だと感じる人もいるかもしれませんが、売上げなどを毎日毎日しっかり帳簿につけてこそ、事業もうまくいくというものです(一定の帳簿で正しく記帳する場合は、納税の仕方も変わります)。

夫婦で事業を営んでいる場合は、こうした経理担当を奥さんが任されている場合もあります。いわば番頭格として、税金についての知識も必要になってくるでしょう。

日常生活が大変便利になり、歩いたり走ったり階段を登るなど、体を使って仕事をすることが少なくなり、多くの人が運動不足となっています。しかも今は飽食の時代と言われるように、常に食べ過ぎ飲み過ぎの状態、食物の質も高カロリーのものが多くなっています。このため、以前は多くはなかった病気――心筋梗塞、糖尿病、痛風などが増えています。

始める前に、まず健康診断を受け、運動をして体に支障を起すような故障がないかチェックします。次に最も軽い運動から始めることです。急ぎ足で歩くことが一番手軽で良いでしょう。準備体操で10分体を暖め、週3回以上、1回に20分くらい行います。1か月くらいたって体力に自信が湧いてきたら、もう少し強い運動に変えていきます。そのほか気象条件や靴、服装に注意し、長く楽しく続けていくことが健康維持に最適です。

保健婦

不審火多発

燃えやすいものは片付けて

これからの季節は空気が乾燥し、タバコの投げ捨てや火遊びなどによって枯草の火災が多発し、思わぬ大火となる場合があります。足柄上消防組合管内では、昨年54件の火災が発生し、うち21件が枯草や林野での火災となっています。

また、今年是不審火が多発しています。20日現在、管内で発生した61件の火災のうち、40件が不審火となっています。その多くが夕方から深夜にかけて、山の中の道路に面した小屋や枯れ草、廃材などが燃えるというものです。

足柄上消防署テレホンサービス ☎83-6711

●住宅用地の空き地
●休耕地
●自宅周辺

これらの火災を未然に防ぐため、特に次のような場所に生い茂る枯草の刈取りや、燃えやすいものの片付けをお願いします。

10月1日、町は松田郵便局と災害協力協定を結びました。これは、大規模地震などの災害発生時に、被災状況や住民の避難先情報を相互に提供するものです。また、日ごろから、郵便ポストや道路、カープミラー、消火栓などの破損状況も報告しあいます。さらに、一人暮らしの老人

の家に郵便物を配達する際に励ましの声をかける、コスモス運動(仮称)を県内で初めて行います。今後は郵便局長が町の災害対策本部のオブザーバーとなり、防災訓練にも参加することになりました。災害発生時のきめ細かい情報収集が期待されます。

郵便局と災害協定を結ぶ

観菊会 最明寺史跡公園

恒例の観菊会を開催します。園内には丹精込めて育てられた、約8,000株の菊が咲き誇ります。秋の一日、菊を楽しみに出かけませんか。

日時 11月9日(日) 午前10時～午後2時30分

内容 大正琴演奏会 野点農産物コーナー 豚汁コーナー

*雨天の場合は、内容を変更して町民文化センター(和室・調理実習室)で行います。

生涯学習課 ☎83-7021
都市整備課 ☎84-1333

健康ウォーキング

観菊会が開かれている最明寺史跡公園を経て寄向かう、健康ウォーキング(ハイキング)を行います。松田山の風に吹かれてみませんか(雨天中止)。

集合 役場前 午前9時
解散 新松田駅前 午後4時

コース 役場→子どもの館→最明寺史跡公園→寄向
然休養村養魚場→田代向バス停→バス→新松田駅前

費用 450円(バス代)

持ち物 弁当、飲物、筆記用具、敷物、雨具等

*参加者全員に万歩計を貸し出します。

問合せ・申込み 保健福祉課 ☎83-1226



必要経費を差し引いて算出した事業所得から、各種所得控除をさらにマイナスイタしたもの(課税所得)に税率をかけて求めます。

役場の仕事Q&A 生活環境課 分別収集のビンの色

Q ビンの収集の日にお酢のビンを出したいのですが、よく見ると少々色がついてます。このようなビンは透明のビンと一緒に出してよいのでしょうか?

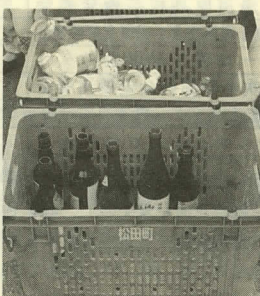

A ご質問のように、一見透明に見えてもうつすらと色がついてるビンは、『その他のビン』に分類されます。透明のビンとは完全に無色透明なものに限ります。透明のビンの中に少しでも色のついたビンが入ってしまうと、リサイクルできなくなってしまうので、ご協力をお願いします。

健康と運動

健康コーナー

日常生活が大変便利になり、歩いたり走ったり階段を登るなど、体を使って仕事をすることが少なくなり、多くの人が運動不足となっています。しかも今は飽食の時代と言われるように、常に食べ過ぎ飲み過ぎの状態、食物の質も高カロリーのものが多くなっています。このため、以前は多くはなかった病気――心筋梗塞、糖尿病、痛風などが増えています。

始める前に、まず健康診断を受け、運動をして体に支障を起すような故障がないかチェックします。次に最も軽い運動から始めることです。急ぎ足で歩くことが一番手軽で良いでしょう。準備体操で10分体を暖め、週3回以上、1回に20分くらい行います。1か月くらいたって体力に自信が湧いてきたら、もう少し強い運動に変えていきます。そのほか気象条件や靴、服装に注意し、長く楽しく続けていくことが健康維持に最適です。

保健婦

カメラレポート

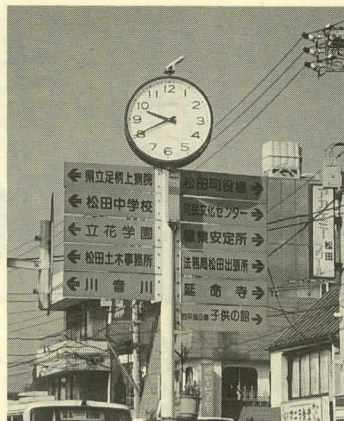

商業活性化の一助として、駅周辺の商店街5か所に、太陽光を電源とする時計を設置しました。



全国的に高齢者の交通事故が増えているため、9月29日と10月6日、松田自動車学校にて交通安全教室を開き、お年寄り80名が松田警察署職員と町交通指導隊員の指導を受けました。

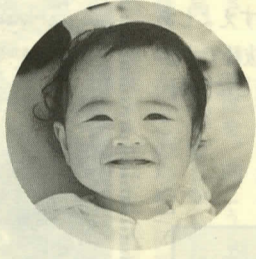

渡邊まりなちゃん 寄6301



内藤友理子ちゃん 松田惣領1565-1

わが家の赤ちゃん

まつだの

熱気が恋しくなる季節となりましたが、町内にも歴史ある造り酒屋さんがあることをご存じでしょうか。新酒の仕込を前に、中澤酒造社長、鍵和田金吾さんに話を伺いました。

古い資料を火事で焼失してしまい、現存する資料から推察すると、創業は文政8年(1825)で、私は9代目になります。当時、鍵和田家は小田原藩の御用商人として大久保家に入り込んでいました。足柄米で酒造りを始め、この酒を小田原藩に献上したこと、地名にちなんで松美西という酒名を賜ったとのこと。

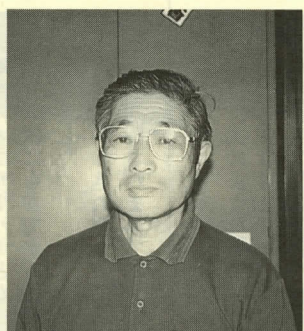

鍵和田金吾さん (10区)

海外旅行をして感じることは、文化の栄えたところにはおいしい酒があるということです。日本の酒も世界に誇ることができる名酒といえるでしょう。

文政8年創業の造り酒屋

この10日に、岩手県から南部杜氏という酒職人が、新酒の仕込のためやってきます。住み込みで3月の末までに、約900キロリットルの酒の

それぞれ3分の1ずつ使い、酒の種類によってブレンドの比率を変えています。約60日で新酒ができます。年明け早々には蔵開きを行い、みなさんにその味と香りを楽しんでいただけます。

にも使われました。それまで国産を迎えての晩餐会には、日本酒が用いられることはありませんでした。辛口が多い吟醸酒を、甘口のワインのようにするよう要望があり生まれたのが、この「吟の舞」なのです。

東京サミットで乾杯に

松美西という商標のもと、十を超える銘柄があります。その中のひとつ、「吟の舞」は、昭和61年の東京サミットでの乾杯用の酒として造られたもので、その後、平成5年

酒は同じ蔵元でも製法により味と香りが異なります。色々試して、自分の好みの酒を見つけてください。酒を生活の中で楽しんでいただければと思います。

ツベルクリン判定・BCG接種 健康福祉C ☎83-5111

健康福祉C 18日(火)12月2日(火) 午後1時30分〜40分 国保診療所

健康福祉C 4日(火)12月2日(火) 午後9時30分〜10時30分

健康福祉C 17日(月)25日(火) 午前10時〜12時 健康福祉C

健康福祉C 17日(月)25日(火) 午前10時〜12時 健康福祉C

健康福祉C 17日(月)25日(火) 午前10時〜12時 健康福祉C

健康福祉C 17日(月)25日(火) 午前10時〜12時 健康福祉C

健康福祉C 17日(月)25日(火) 午前10時〜12時 健康福祉C

健康福祉C 19日(水)12月3日(水) 午後1時〜20分

健康福祉C 18日(火)12月2日(火) 午後1時30分〜40分

健康福祉C 4日(火)12月2日(火) 午後9時30分〜10時30分

健康福祉C 17日(月)25日(火) 午前10時〜12時 健康福祉C

健康福祉C 17日(月)25日(火) 午前10時〜12時 健康福祉C

健康福祉C 17日(月)25日(火) 午前10時〜12時 健康福祉C

健康福祉C 17日(月)25日(火) 午前10時〜12時 健康福祉C

健康福祉C 17日(月)25日(火) 午前10時〜12時 健康福祉C

Table with columns for date, event name, time, and location. Title: 11月 町民文化センター催し物

Table with columns for date, event name, time, and location. Title: 子どもの館ニュース