

人口と世帯数 平成10.5.1現在		
人口	13,260人	(前月比+30)
男	6,495人	(前月比+10)
女	6,765人	(前月比+20)
世帯	4,336世帯	(前月比+24)



松田山ハーブフェスティバル

6日(土)
～
21日(日)

昨年6月にオープンした松田山ハーブガーデンが、1周年を迎えることになりました。オープン以来好評をいただき、今年の4月までに予想の2倍を上回る、延べ8万人を超える方々にご来園いただいています。

ラベンダーやタイム、セージなどが最盛期となるこの季節に、今年も「ハーブフェスティバル」を開催します。初夏の香りを求めて、松田山ハーブガーデンに足を運んでみませんか。

なお、期間中は一部の駐車場もイベント会場となるため、駐車台数が限られます。歩いてのご来園にご理解ご協力をお願いいたします。

期間 6月6日(土)～21日(日) (月曜日は休園)
開園時間 午前9時～午後4時

主なイベント

★ラベンダーの苗をプレゼント

午前9時から先着100名様(小学生以上)に整理券を配り、11時から苗と交換します。

★体験工房

午前10時から午後3時まで、ハーブ館2階の工房で30分程度でできるミニリース作り。費用は1500円。

★ハーブと地場産品を販売

通常取り扱っていない商品を多数用意します。



(直径約13cm)



'98 開成あじさい祭



★10万人目はだれ?

フェスティバル期間中に、開園以来の来場者が10万人を超える見込みです。10万人目の来場者となった方には「10万人目入館証明書」の発行と、プレゼントを用意しています。

問合せ 松田山ハーブガーデン ☎85-11177
産業建設部産業観光課 ☎83-12268

広域行政の一環として、開催期間が重なる「あじさい祭」を主催する開成町と、広報やチラシなどで相互に宣伝することになりました。松田山ハーブガーデンと、あじさいの里とは徒歩約30分です。

期間 6月13日(土)～21日(日)
会場 あじさいの里
問合せ テレホンサービス ☎84-0311
開成町経済課 ☎84-0317



図書館 だより



今月の行事

おはなし会 こどものコーナー
2・9・16日(火)
午後3時30分～4時

休館日 毎週月曜日と5・11・12日

寄出張所図書館 毎週水曜日午後1時～4時

新着図書

◆◆◆ 一般書 ◆◆◆

- 「七代目」 竹田真砂子
- 「天怒」上・下 陳放
- 「おい痛め酌みかわそうぜ秋の酒」 江國滋
- 「星の棲む島」 島尾伸三
- 「茂吉晩年」 北杜夫
- 「ワイドショウ」 大鶴義丹
- 「助教授ルリ子の恋」 谷村志穂
- 「定年ゴジラ」 重松清
- 「公爵サド夫人」 藤本ひとみ
- 「ニワトリの菌」 S.グールド
- 「時の主人」 C.パタイユ
- 「変質者の罫から子どもを守る法」 C.コープ

◆◆◆ 児童書 ◆◆◆

- 「小・中学生の手話」 中野善達
- 「ドラゴンといっしょ」 花形みつる
- 「北の森の十二月」上・下 N.ストラコフ
- 「ワトソン一家に天使がやってくる時」 C.P.カーティス
- 「アイラのおとまり」 B.ウェーバー
- 「ちいさくなったおにいちゃん」 W.スタイク



* 以上は新着図書176冊のうちの抜粋です。
展示・予約は9日(火)から、貸し出しは16日(火)から受け付けます。

ゆめ国体で ゆめを実現しませんか



ただ今特訓中

10月25～27日に迫った「かながわゆめ国体・パワーリフティング大会」、主催町である本町からも代表を送り出すため、選手を募っています。体重により細かくクラスが分かれていますので、あなたも表彰台に立つチャンスがあります。「初心者パワーリフティング教室」に参加して、ゆめ国体でゆめを実現してみませんか。

教室期日

6月2日・9日・16日・23日・30日 7月7日・21日
8月4日・18日 9月1日・22日 10月6日・20日

以上の各火曜日のほかにも練習しています。

時間 午後7時～9時
場所 町民文化センター 第2練習室
参加費 無料
講師 神奈川県パワーリフティング協会副理事 浅間成敏 氏
問合せ・申込み
生涯学習課 生涯スポーツ班 ☎83-7021

町の施設あれこれ ⑥

寄「やまびこ館」

平成4年度に国土庁の「地域個性形成事業」の指定を受け、松田山の南斜面の「こども館」と、「寄自然休養村ます釣り場」を結ぶ散策路を整備しました。これに合わせて、寄側の拠点として「やまびこ館」を建設したものです。

鉄骨造りの1階は物置と倉庫のほか身障者用のトイレを備え、木造の2階は湯沸かし

●建築面積 177・26㎡
●延床面積 210・59㎡

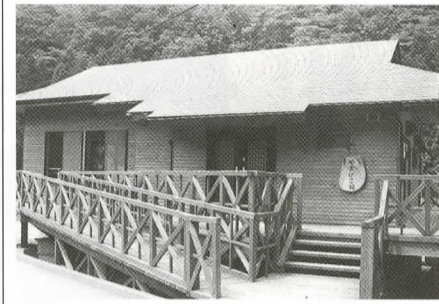

●設置年月 平成7年3月
●所在地 寄5575-1
●担当課 産業観光課
☎83-1228

沼田正司さん 春の叙勲を受ける

永年にわたり学校教育の振興に努力し、地方教育行政の推進向上に努めた功績により、沼田正司さん(14区東)に勲五等瑞宝章が贈られました。

主な経歴

- 昭和24年4月 文命中学校教諭
 - 昭和46年9月 岡本中学校教頭
 - 昭和51年9月 川村小学校校長
 - 昭和54年9月 松田小学校校長
 - 昭和55年9月 県教育庁足柄上教育事務所長
 - 昭和58年9月 南足柄中学校校長
- 現在、町教育委員会委員



町観光協会長に 澤孝次さん

町最大の観光イベント「まつだ観光まつり」や「若葉まつり」を主催する松田町観光協会。その平成10年度の総会が4月30日に開催され、10年間務められた和田健嗣さんに



澤さんには町消防団長を務めていたため、5月1日に町長より3期目(1期2年)の辞令が交付されました。

マイホームの譲渡、3,000万円の特別控除

両親の家での同居や夫の転勤などさまざまな理由で、長年住み慣れたマイホームを売りに出すことがあります。マイホームを売って利益を得ると、譲渡所得として税金がかかります。しかし、一般の土地や建物を売るときと同じように一律に課税されてしまうと、その度に税金対策に追われてしまい、新たに住宅



宅を持つことが難しくなってしまう。そこでマイホームの譲渡には、一般の長期譲渡に認められている100万円の特別控除に替えて、3000万円を控除できる、という特例があります。つまり、譲渡益が3000万円以下であれば、マイホームを売っても税金はかからないのです。夫婦共有名義であれば、それぞれが特例を受けることができます。

消防団長としても3期目

健康 コーナー

水と体、上手な水のとり方



私たちの体の50%以上を占める「水分」は、さまざまな働きを果たし生命活動を支えています。①代謝を助ける②酸素・栄養分を運搬する③不要な成分を排泄する④体温を調節する⑤体液の酸性・アルカリ性を調節する、といった役割を担っています。

体内では成人の場合、胃や腸で消化液として1日に7ℓの水分が分泌され、また腎臓では血液がろ過され、1日に150ℓもの水分(原尿)をつくっています。これらの大部分は再吸収され、体外に排泄されるのは尿として1・5ℓ、汗や呼吸といった「不感喪失」で1ℓの計2・5ℓが1日に失われています。これを補うには2・5ℓの水が必要で、そのうち1ℓは食べ物に含まれる水分で補給され、0・3ℓは体内の代謝過程で生成されるので、あと1・2ℓ程度の水分をとらなくてはなりません。子どもの場合は、体の大きさに対して水分の出入りが激しいため、毎日0・7ℓくらいの水分の補給が必要です。

効果的な水の飲み方は、①のどが渇きかけたら早めに飲む(がぶ飲みはしない)②ゆっ

農業委員会 Q&A

Q 農地転用許可申請をしたところ、農業振興地域内の農用地区域であるから許可にならない、と言われました。この農用地区域とはどういうものですか？また、許可を受けるにはどうすればよいでしょうか？

A 農業振興地域とは、一体として農業の振興を図ることが適当な地域として、農業振興法に基づいて都道府県知事が指定した地域をいいます。農業振興地域として指定される、市町村が農業振興地域整備計画を定めます。この計画の中の一つである農用地利用計画は、今後農業上の利用を確保すべき土地の区域として農用地区域が設定されます。その土地には農業上の用途区分(農地、採草放牧地及び農業用施設用地等)が定められます。したがって、農用地区域内にある農地を指定さ

農業委員会事務局
(産業建設部産業観光課内)
☎83-1228



カメラレポート



松田町商工青年会が創立30周年記念事業として植えたサツキ約700株が、今年も大名行列の奴さんの顔を描き出しました。



大名行列を通して交流が始まっている北海道の美幌町を、5月15・16日、町長と町議会議員、総務部庶務課長が訪問し、今後の交流について話し合いました。

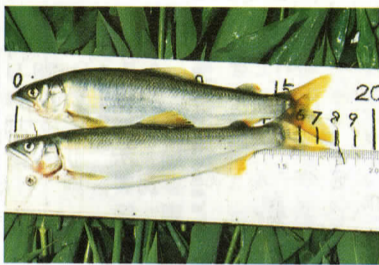

酒匂川のあゆ釣り解禁を前に、5月20日、酒匂川漁業協同組合の皆さんにより試し釣りが行われました。今年は水量も多く、釣果が期待できそうですとのことです。



今日6月1日は、酒匂川のあゆ釣りの解禁日。毎年、この日を待ちわびる太公望たちが、前日から川の両岸を埋めます。その様子を見守ってきた酒匂川漁業協同組合のベテラン、久保博さんの姿が今年は見えません。久保さんを訪ねました。

子供のころは魚を釣ったり泳いだり、よく酒匂川で遊んだものです。戦後、水の汚れや川の護岸整備が進んだことなどで、魚が住みにくい環境になってしまいました。そんなころ、昭和25年に酒匂川漁業協同組合は発足しました。数年後、組合員だった仲人の勧めもあって、組合に入りました。昭和54年から松田地区の組合



久保博さん(5区) 大正14年1月生まれ 松田小学校入り口の交差点の角に、街角水族館があります。中には川音川と酒匂川の魚が泳いでいるので、のぞいてみてください。

現場を引退、酒匂川のご意見番

員242名を代表する10名の総代のひとりを務めています。組合では、魚の放流や遊魚の移動など、アウトドアアームということもあって、大勢の方が川遊びに来てくれるの

主に琵琶湖産のあゆです。140万尾を超えるあゆのほかにも、こい、ふな、うなぎを合計2000kg以上放流しています。また、山間部の溪流にも、やまめ、いわな、にじますを合計1500kg以上放流しています。酒匂川のあゆ釣りは全国的に有名で、遠方

はありがたいことです。しかし、最近ではマナーが低下し、特に不法投棄や飲み食いした後のゴミの放置は目に余るものがあります。「ゴミ捨て禁止」の看板を立てると、そこにゴミを捨てるといふ有り様です。

からの釣り人も多く、年間約10万人が訪れます。そんな釣り人も魚が少なく釣れないとなると、すぐにほかの川へ移動してしまいます。釣りなどのアウトドアアームということもあって、大勢の方が川遊びに来てくれるの

退職し、昭和54年から現場に携わってききました。松田地区の担当区域は、山北高校付近から報徳橋までの約6・4kmです。そこを足元の悪いなか、時には炎天下の強い日差しや雨風にうたれながら、担当区域を2往復します。国鉄で工事現場を飛び回っていたので、体力は人並みにはあつたと思っていました。しかし去年夏、体力の限界を感じ現場を退きました。以来、体を動かさなくなつたせいや体調が悪いような気がして、1日2箱吸っていたたばこは4月8日からやめています。現在は家で植木をいじつたり、猫の子守をする毎日ですが、手元に形見としていたいた知り合いの釣り道具があります。川を回っていたころは疲れて釣りはできなかつたので、久しぶりに竿の感触を楽しんでみようかと思つています。



山下祐生磨くん(店屋場)



椎野穂乃花ちゃん(町屋)

わが家の赤ちゃん

Table with 3 columns: Date, Name of contractor, and Phone number. Title: 水道修理当番表 (Water Pipe Repair Duty Schedule).

俳句やすらぎ (Haikai Yasuragi) section featuring a poem about a green field and a person's dream.

お知らせコーナー (Notice Corner) listing various community services like health checkups, legal advice, and counseling.

戸籍の窓 (Family Register Window) listing birth dates and names of residents in the area.

Table listing events at the Matsuda Community Center (町民文化センター) for the month of June, including dates, event names, and organizers.

Advertisement for a concert by the Boribya Folklore Ensemble (ボルビヤ・フォルクローレコンサート) performing 'Rus del Ande'.

Advertisement for the West Plain Park (西平畑公園) events, including a natural history museum and a children's museum.

この広報紙は、環境保全と資源保護のため、古紙を利用したリサイクル用紙を使用しています。