

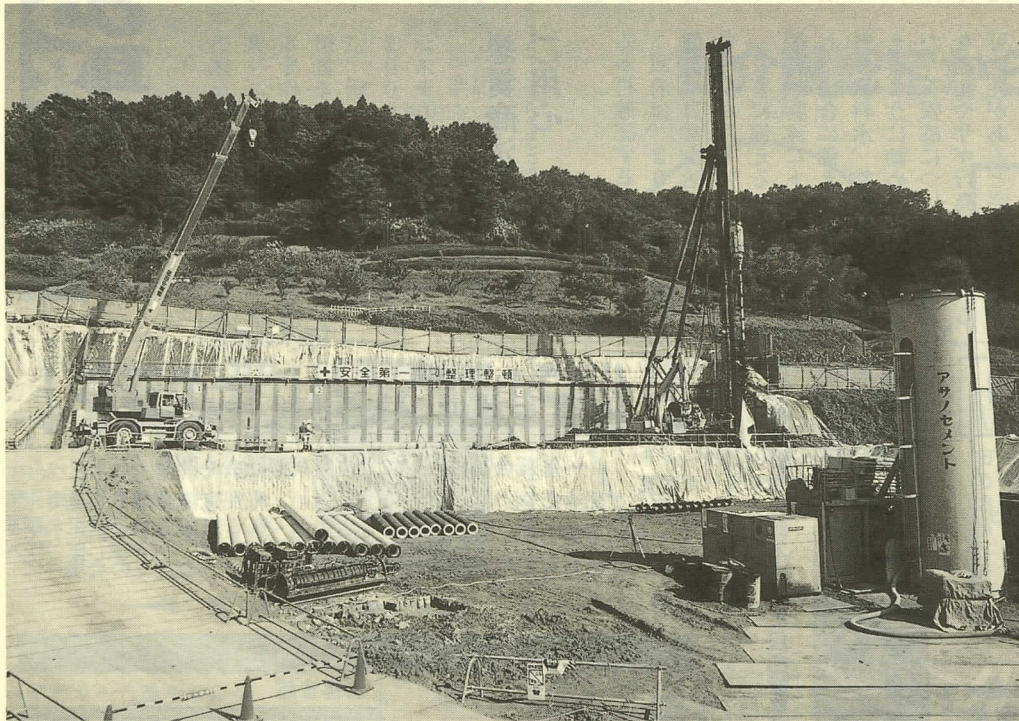

上半期執行、主な事業の進行状況

(10月12日撮影)



●平成11・12年度寄中学校屋内運動場建設工事

514,500,000円 三井建設(株)横浜支店
平成12年8月25日完成予定
構造 鉄骨鉄筋コンクリート造2階建
延床面積 1,766.88㎡

*公立学校施設整備費国庫負担金(補助金)事業
114,681,000円

現在、基礎となる25メートルの杭の打込作業中です。

・監理委託

9,030,000円
(株)政所設計県央事務所

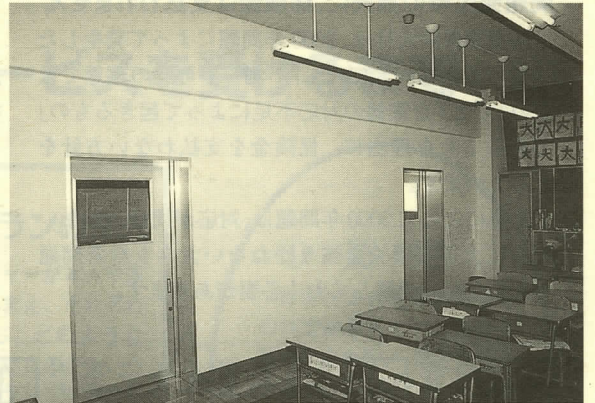

●平成11年度松田小学校耐震補強工事

119,700,000円 (株)内藤組
平成11年10月7日完成

概要 鉄筋コンクリート壁新設22箇所
耐震スリット、ガラス耐震化、
外壁爆裂部補修及び塗装
屋内運動場棟屋根改修、採光窓設置

*公立学校施設整備費国庫負担金(補助金)事業
34,093,000円

・監理委託

3,150,000円 (株)政所設計県央事務所

写真は、窓を鉄筋コンクリートの壁に変え、明るさを確保するため蛍光灯を増設したものです。ドアも強化したものを使用しています。

●平成10・11年度河内住宅建設工事

246,750,000円 (株)田中組
平成12年2月29日完成予定
概要 鉄筋コンクリート耐火構造3階建
敷地面積 658.9㎡
延床面積 934.53㎡ 16戸

*建設省宅地局所管公営住宅整備事業費補助金
106,556,000円

・監理委託

3,465,000円 (有)山岸勝治一級建築士事務所

現在工事用ネットで覆われていますが、今年中に外され全体が姿を現します。写真は3階の外廊下で、コンクリートが打ち終わりモルタルで仕上げられます。

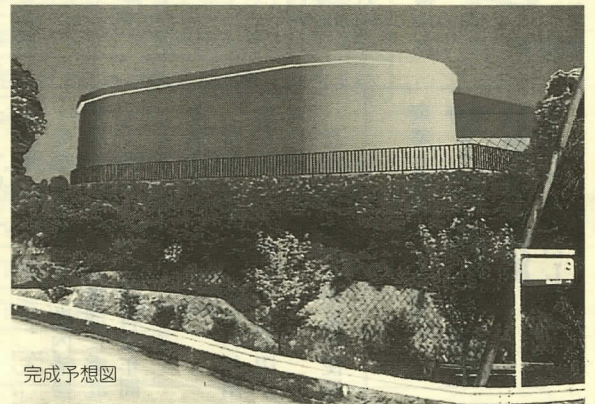
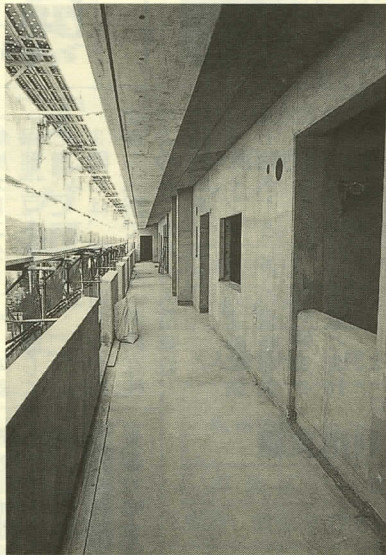

完成予想図

●平成11・12年度河南沢配水池築造整備事業

本体築造工事

113,300,000円 (株)中村組
平成13年2月20日完成予定
構造 鉄筋コンクリート造
貯水量 2,000t
給水人口(計画) 12,000人

・電気設備工事

34,650,000円 協同電気(株)
平成13年2月20日完成予定

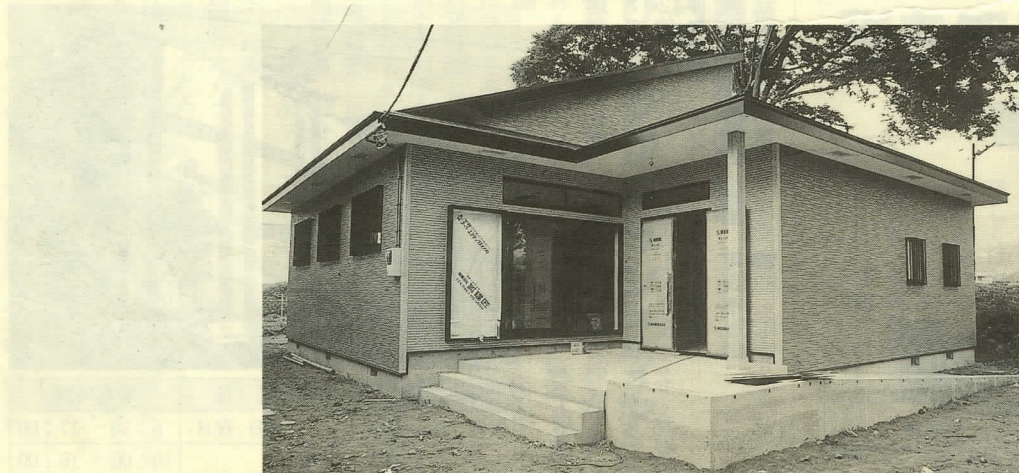

●平成11年度店屋場地域集会施設建設工事

27,300,000円 (有)建匠
平成11年10月29日完成
構造 木造1階
敷地面積 325.66㎡
延床面積 159.89㎡

・監理委託

675,150円 (株)岩田幸司設計事務所

西暦2000年問題への取り組み

コンピューター 西暦2000年問題 とは？

西暦2000年を迎えた瞬間にコンピューターが停止したり、誤作動を起こすというコンピューター西暦2000年問題。これは、コンピューターが西暦年数の下2桁のみで動作していることから、1999年から2000年になる際、「00年」を2000年ではなく1900年と認識してしまうことからトラブルが起きるといわれています。

電算システムに 対する町の取組状況

町で使用中の機器は、既に2000年に対応された機種のため問題はありません。しかし、万全を期するため対策本部を設置して対応に取り組んでいます。

10月9日には町民の皆さんに直接影響する重要システムである、電算システムの模擬テストを実施しました。町独自の環境の中で、日付を2000年以降に仮設定して作動させた結果、住民票の発行や税・年金関係が問題なく処理され、安全が確認されました。また、不測の事態が生じた場合に備えて業務の継続や

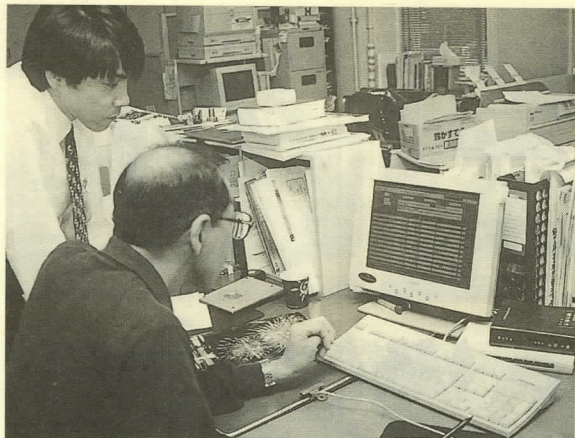

電算システムの委託業者と入念にチェック

事業者の皆さんへ

問題発生時の損失に、保険金は支払われません

各損害保険会社は、2000年問題によって発生した企業の被害に対しては、「不測・不可避の事態ではない」「企業側の対応不足によって起きるもの」であることを理由に、保険金を支払わない方針をとっています。

企業にとって2000年問題は、対応が間に合わない場合は大きな損失を被りかねない大きな経営問題であることを理解しておく必要があります。

迅速な復旧を図るため、手作業マニュアルや復旧マニュアルを作成するなど、危機管理計画を策定しています。さらに、新年の業務開始を前に、2000年1月2日には電算システムが正常に稼働しているか再確認する予定です。政府は、2000年問題に備え、日常生活における注意を呼びかけています。災害に備えるのと同様に、製造や物流にトラブルが発生した場合に備え、各家庭に食料や飲料水、常備薬などを備えるように勧められています。また、不安感につけこみ、悪質な商法やサギ行為が行われる可能性があることと注意を促しています。

担当 企画財政課
☎83・1222

悪質商法・サギにご用心

町民意識調査に記入された自由意見にお答えする新コーナー

21世紀の町づくりに生の声を！

～新総合計画策定に伴う町民懇話会を開催～
新たな総合計画の基礎資料とするため、町民意識調査を実施させていただきました。さらに皆さんの生のご意見を聞かせていただくため、次の日程で町民懇話会を開催しますので、お近くの会場へご来場ください。

日	時	会 場
11月5日(金)		町体育館
8日(月)		町民文化センター(展示ホール)
16日(火)		第1幼稚園
18日(木)	19:00～21:00	第2幼稚園
22日(月)		湯の沢児童館
24日(水)		寄やまびこ館
25日(木)		寄管理センター

担当 企画財政課 ☎83・1222

お答えします

町民意識調査に記入された自由意見にお答えする新コーナー



町の財政状況を詳しく公表してほしい。



これまで本紙では毎年4月号でその年度の予算を報告し、12月号で予算の執行状況と前年度の決算を報告してきました。これらをさらにグラフを使ってよりわかりやすくお伝えするとともに、決算については町議会で承認された直後に本紙10月号で報告(先月号参照)していきます。

町長への手紙とか意見箱のようなものを設置して、町民が意見や提案を伝える制度がほしい。

「わたしの提案」という、ハガキにより意見・提言をいただく



町長への手紙とか意見箱のようなものを設置して、町民が意見や提案を伝える制度がほしい。

「わたしの提案」という、ハガキにより意見・提言をいただく

ご利用ください町の施設

①健康福祉センター

1階は、社会福祉法人松田町社会福祉協議会と松田町生きがい事業団、心身障害児者地域作業所すみれの家の活動の拠点となっています。
2階は保健施設で、各種保健指導や機能回復訓練を行っています。毎月の行事は、年度当初に各戸に配布してある「健康カレンダー」や、本紙「保健」コーナーで確認してください。
3階には、富士山をながめながら入浴できる(町内在住の方のみ)無料の入浴施設と休憩所があります。
またセンターは災害時に防災センターとしての機能を果たせるように、免震構造やソーラー発電などを取り入れています。



施設	休業日	業務時間
保健・福祉施設	土・日曜日、祝日	8:30～17:00
入浴・休憩施設	月曜日	10:00～16:00

町民意識調査に多数寄せられた「町の施設の利用状況はどうなっているのか?建設時の借金は?」等のご質問にお答えする新コーナー

から2・7%で、29年度まで償還(返済)していきます。このほかに、国と県から補助金として1億1270万円を受けています。
担当 町民福祉課
☎83・1225

町民意識調査に記入された自由意見にお答えする新コーナー

町民意識調査に記入された自由意見にお答えする新コーナー

町民意識調査に記入された自由意見にお答えする新コーナー

町民意識調査に記入された自由意見にお答えする新コーナー

経費は? 主に次のような経費がかかっています。

受付・ボイラー・館内清掃業務を生きがい事業団に委託しており、その委託料は年間541万円となっています。

光熱水費 電気・水道・下水道の使用料として、年間611万円かかっています。

なお、1階の各団体が使用

健康福祉センターの利用実績

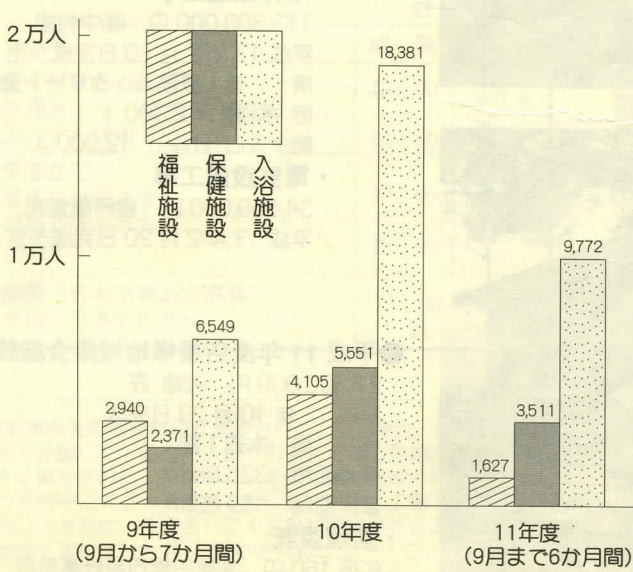

10月1日付け人事異動

【部長級】
 (一)内は前職
 ▼総務部長 内藤寿晃 (総務部長兼庶務課長)
 ▼産業観光課主幹 熊澤武雄 (東部清掃組合派遣)

【課長級】
 ▼税務課長兼庶務課長 山岸達彦 (税務課長)

道交法改正 11月1日から
禁止
携帯電話等の使用
カーナビ・テレビの注視

罰則 3か月以下の懲役、または5万円以下の罰金

反則金 大型 12,000円
 大普 9,000円
 2 7,000円
 原 6,000円

違反点 2

介護保険制度 Q&A

Q 介護保険の申請をして認定を受けましたが、後ほどどうすればいいのですか？ すぐにサービスを受けることができませんか？

A 介護サービスを利用するには、ケアプラン（サービス計画）を作らなくてはなりません。

居宅介護支援事業者の介護支援専門員（ケアマネジャー）に自身やご家族の希望を相談し、ケアプランを作成します。このケアマネジャーと相談しながら具体的なサービス提供事業者を選び、契約を結びサービスを利用します（ケアプラン作成に自己負担はありません）。

サービスの提供は来年4月から始まります。なお、ケアプランは自分で作ることも出来ます。

Q ケアプランは、いつどのように作るのですか？

A ケアプランは、国から介護サービスの報酬金額等が示

された後に作成することになります。来年の1月以降に作成していただく見込みです。ケアプラン作成依頼の開始やサービス利用限度額などは、決まりしだい町からお知らせします。

Q もっと早くケアプランを作れないのですか？

A 現在、居宅介護支援事業者や、介護保険サービス事業者の受け付け、指定が行われています。今後、指定事業者の増加が見込まれます。事業者の情報は、ある程度まとめた段階でお知らせしていく予定です。

また、実際に利用できるサービスの限度額は、国の介護報酬額の決定により変動することがあります。この利用限度額が確定し、事業者等の状況が確定してからケアプランを作成しても、来年4月からのサービス利用には十分間に合います。

担当 町民福祉課
☎83・12225

図書館だより



今月の行事

おはなし会 2日(火)、9日(火)、16日(火)
午後3時30分～4時
図書館子どもコーナーにて
毎週月曜日、祝日(3日、23日)
毎週水曜日午後1時～4時

休館日 寄出張所図書館

新着図書

一般書

- 「カエサルを撃て」 佐藤賢一
- 「御町見役うざら伝右衛門 上・下」 東郷 隆
- 「八月のマルクス」 新野剛志
- 「巷説百物語」 京極夏彦
- 「秘密の花園を探して」 高見沢幸子
- 「モン・モエ」 黒木瞳
- 「台湾の主張」 李登輝
- 「育てたように子は育つ」 相田みつを
- 「顔 上・下」 シェルダン
- 「オーウェンのために祈りを 上・下」 アーヴィング
- 「さよなら世紀末」 瀬戸内寂聴
- 「ローマの物語8」 塩野七生
- 「二十三階の夜」 曾野綾子
- 「一歩近づいて見る日本の美術」 東京国立博物館編

【今月の1冊】

「世界遺産の旅」小学館編
近年、注目が高まっている「世界遺産」。本書は「旅をする」をテーマに古都・奈良の文化財を始めとする全582の世界遺産を巡る旅が網羅されており、写真や情報も充実の「見て、読んで、楽しめる」一冊です。



児童書

- 「ぼくがおおきくなったらね」 きたやまようこ
- 「アーサーと赤ちゃん」 ブラウン
- 「アーサーのペット屋さん」 関屋敏隆
- 「水晶をさがしにいこう」 やなせたかし
- 「アンパンマンのひみつ」 越水利江子
- 「フレンド～空人の森へ～」 斉藤ひろし
- 「マックスのどろぼう修行」 シド・ホフ
- 「ナガナガくん」

【今月の1冊】

「おばけは本当にいるの？」 岡島康治
「おばけって本当にいるのかな？」子どものころ、一度は思った事ありませんか？妖怪幽霊、UFOなど、などの多いこれらの現象と人間の心のふしぎのかかわりを考えた読みやすいノンフィクション。



*以上は、新着図書132冊の抜粋です。
展示・予約は9日(火)、貸出は16日(火)から受け付けます。

要介護認定からサービスを受けるまで

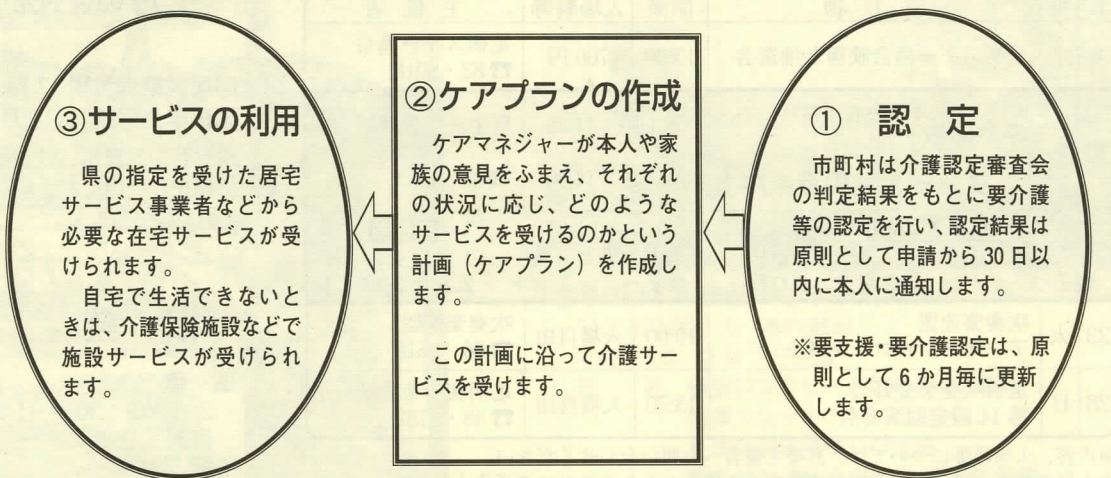

町立幼稚園園児募集

来年4月に入園を希望する幼児を、次のとおり募集します。
*湯の沢は、松田地区に含まれます。

《対象児》 昼間の保育ができる家庭の幼児

1年保育(5歳児)	平成6年4月2日～平成7年4月1日生まれ
2年保育(4歳児)	平成7年4月2日～平成8年4月1日生まれ
3年保育(3歳児)	平成8年4月2日～平成9年4月1日生まれ

*3年保育は、松田地区のみ受け付けます。

《入園説明会》 就園にあたり、保護者の方に幼稚園を理解していただくために行うものです。幼児の同伴は、必要ありません。入園願書をお渡します。当日都合がつかない方は、後日教育委員会へお越しください。

松田地区	11月30日(火)午前10時	町民文化センター (展示ホール)
寄地区	11月29日(月)午前11時	寄幼稚園

《入園受付》 幼児を同伴してください。

松田地区	12月9日(木)	午前9時30分～12時	町民文化センター (展示ホール)
	10日(金)		
寄地区	12月8日(水)	午前9時30分～11時30分	寄幼稚園

担当 教育課 ☎83・7023

税を知る週間 11月11日～17日

この社会あなたの税が生きている

税は、国や地方公共団体が活動するための大切な財源です。この税によって社会福祉の充実、住宅や道路の整備、教育の振興などが図られています。税は、私たちが生活の向上と安全を願う、また共同社会を維持していくために負担しなければならぬ、いわば「会費」であるといえるでしょう。

国税庁では昭和49年に「税を知る週間」を設け、今年も「暮らしを支える税」をテーマに、全国統一キャンペーンを行います。この機会に税について考えてみませんか。詳しくは税務署にお問合せください。

問合せ 小田原税務署
☎35・4511



あしがら路 ひとりひとりがボランティア

平成11年度足柄上地域県民フォーラムボランティア活動と地域社会

人や自然や物を大切にしながら、私たちの足柄上地域をよりぬくもりのある街にするために、自分で出来る範囲でボランティアに参加してみませんか。このフォーラムに参加してボランティアについて考えてみませんか。

日時 11月20日(土) 午後1時20分～4時
場所 足柄上合同庁舎 2階 大会議室
基調講演 グランドワーク三島実行委員会事務局長 渡辺豊博氏
懇話会討議結果報告 足柄地域県民懇話会
ボランティア関係団体発表 環境関係団体 点字グループ
ボランティア受入・実践施設

問い合わせ・申し込み
足柄上地区行政センター 県民課
☎83・51111 内線245
11月15日(月)までにお申込みください。当日参加も出来ます。保育(2～6歳)をご希望される方はお申込みください。当日は、手話通訳がつかます。

後主 足柄上地区地域県民懇話会 足柄上地区行政センター
後援 南足柄市・中井町・大井町・松田町・山北町・開成町



笑顔満載町民体育大会



カメラレポート

ゆうあいピックしまね大会で入賞

9月30日(木)から10月4日(月)まで、島根県松江市で、厚生省などが主催する「ゆうあいピックしまね大会」(第8回全国的障害者スポーツ大会)が開催されました。神奈川県代表として本町から参加した亀井由美子さん(湯の沢)が、フライングディスク(フリスビー)の部の2つの種目で入賞されました。



わが家の赤ちゃん



熊澤 稜くん(弥勒寺)

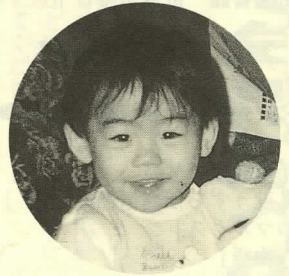

小澤 颯也くん(かなん沢)

町民文化センター大ホール催し物

10月15日現在 ☎83・7021

日 曜	催し物	開演	入場料等	主催者
6 土	足柄スキー協会映画と抽選会	13:30	700円	足柄スキー協会 ☎82・8016
13 土	町民文化センター自主事業 劇団飛行船 マスクプレイミュージカル 「ブレーメンの音楽隊」	第1回	11:30	町生涯学習課 ☎83・7021
		第2回	14:30	
前売券発売中		全席自由席		当日券
大人・子ども共 1名分 1,000円 親子ペアチケット 2名分 1,800円		大人・子ども共 1名分 1,200円 親子ペアチケット 2名分 2,000円		
23 火	吹奏楽連盟 アンサンブルコンテスト	10:00	入場自由	吹奏楽連盟 ☎36・9518
28 日	足柄吹奏楽愛好会 第14回定期演奏会	13:30	入場自由	足柄吹奏楽愛好会 ☎48・8152

※内容、入場券等については、直接主催者へお問い合わせください。
※主催者の都合により内容等が変更になる場合がありますのでご了承ください。
※駐車場が少ないので、お車でのご来館はご遠慮ください。
※今月の休館日は、1、8、15、22、29日の毎月曜日と3日です。

西平畑公園の催し

開園時間は午前9時から午後4時まで、今月の休園日は、1、4、8、15日です。

日 曜	催し物	時間	入場
7 日	健康ウォーキング&自然観察会(第3回ミニ講座) 小雨決行 要予約 450円	9:20~16:00	
14 日	第4回ミニたんけん日(樹木園の虫)	9:30~11:30	
17 水	夜半過ぎから流星群(東の空に期待)		

・モズ(百舌...いろいろの声の鳴き方)の鳴き比べが始まります。
・10kg前後の大かぼちゃが育っています。
・スズムシの越冬のさせ方の実物展示。

日 曜	催し物	時間	入場
7 日	折り紙教室「りすとどんぐり」 指導:小澤進さん 材料費:50円 小学生以上、または親子	13:00 15:00	申込み 30人
13 土	紙ひもで作るかご ~竹より簡単に出来ます~ 指導:平田乃史子さん 材料費:200円	10:00 12:00	申込み 20人
9/5~ 11/14	小澤進作品展(日本折紙協会講師) ~折り紙で描く日本の四季~	13:00~15:00	自由

編集後記

モーターショーを前に自動車会社の再建計画が発表された。学生時代、その会社の期間工として2交代勤務を経験した。路線バスがそのまま工場の敷地内に入り、2つのバス停がある広さに驚かされた。平成7年にその工場が閉鎖されると聞いた時には、まさかと思うと同時にスポット溶接で飛び散る火花、工場で迎える夜明け、QC活動などが思い出された。今回さらに4工場が閉鎖されるという。町としてもさらに行政改革を進めなければ、と思われるニュースでした。 K

今月の納税

納期限
国民健康保険税(7期) 30日
国民年金保険料(11月) 25日
税金等のお支払いは、便利な口座振替をご利用ください。

人口と世帯数

10月1日現在 ()内は前月比
人口 13,280人 (+11)
男 6,474人 (+2)
女 6,806人 (+9)
世帯 4,471世帯(+19)

相談

時間は受付時間

法律
2日(火)9:30~11:00
町民文化センター
心配ごと
5日(金)・25日(木)
10:00~12:00
健康福祉センター
16日(火)10:00~12:00
町民文化センター
人権・行政
16日(火)10:00~12:00
町民文化センター
年金
17日(水)13:00~15:00
役場 町民室

戸籍の窓

9月16日から10月15日まで受け付けた方

お誕生おめでとう

赤ちゃん	保護者	地区
中村 航太	澄男	8区
小澤 征矢	賢司	6区
片岡 秀斗	忠征	12区
會澤 俊希	功明	河内
菊地 亜美	俊一	中里
篠浦 有と	人直	町屋

お悔やみ申し上げます

氏名	年齢	地区
北村 邦男	83歳	仲町屋
澁谷 ユキ子	90歳	9区
瀧浪 勇	73歳	沢尻
戸澤 泰博	60歳	6区
鍵和田末吉	98歳	沢尻
中村 良	62歳	6区
鈴木 康夫	70歳	弥勒寺
二見 勇	69歳	沢尻
桑原 さだ	73歳	仲町屋
竹内 友一	49歳	町屋

保健

時間は受付時間

すくすく育児相談
2日(火)
9:30~10:30
健康福祉センター
離乳食講習会
8日(月)
9:45~10:00
健康福祉センター
ツベルクリン反応検査
17日(水)・12月1日(水)
13:00~13:20
健康福祉センター
30日(火)
13:30~13:40
寄国保診療所
ツベルクリン判定・BCG接種
19日(金)・12月3日(金)
13:00~13:20
健康福祉センター
2日(木)
13:30~13:40
寄国保診療所
1歳6か月児健康診査
24日(水)
12:50~13:15
健康福祉センター
1歳児歯科指導教室
26日(金)
9:45~10:00
健康福祉センター

水道修理当番表

日	業者名	電話
2~8	(有)渋谷管工	89-2528
9~15	(有)筆屋商店	83-0100
16~22	(有)松田設備工業	82-0609
23~29	(有)加賀設備工業	82-4991
30~12/6	(株)熊沢工務店	34-2511

この広報紙は、環境保全と資源保護のため、古紙を利用したリサイクル用紙を使用しています。