



松中生徒、職場を体験する

松田中学校では11月4日(木)、進路指導の一環として、2年生全員を対象に職場体験学習を実施しました。

グループに分かれ、郵便局、衣料品店、コンビニエンスストア、化粧品店、書店など町内23の事業所で仕事を体験し

たものです。

後日、模造紙で壁新聞を作ったクラスごとに発表会が行われました。生徒の皆さんからは「貴重な経験が出来た」「お店ではお客さんにこんなに気を遣っているとは思わなかった」「初めて役に立てた

感じた」などの感想が聞かれました。

受け入れていただいた事業所からは「活発で礼儀正しい」「また協力したい」「長時間の立ち仕事にも不平を言わない」「今後もこの体験学習を続けて、働くことの大変さを理

解してほしい」などの声が届きました。

初めての試みでしたが好結果のため、学校では毎年の行事に組み入れていく予定です。

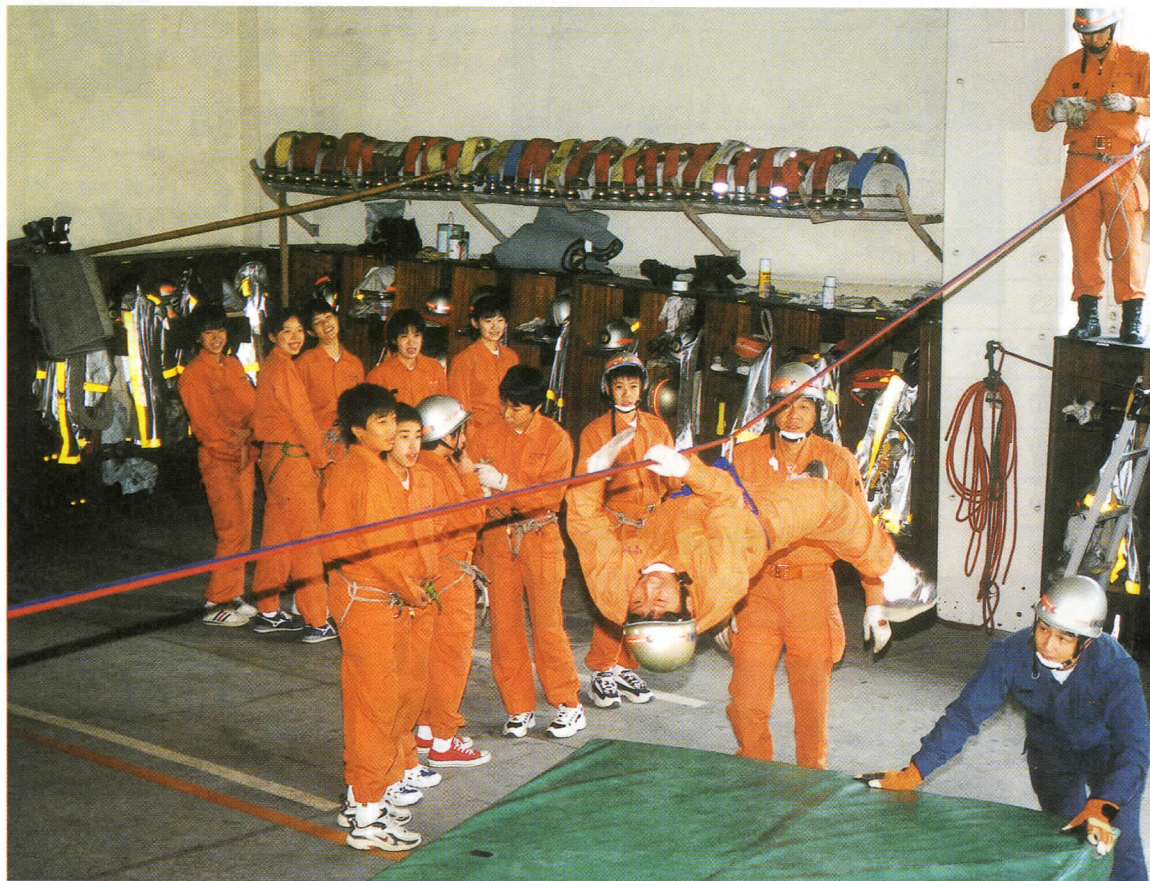

消防署でロープを使つての渡河訓練
「腕が疲れた」「放水の時のホースが重かった」「人工呼吸がためになった」



社会福祉協議会で車イスを体験
「坂は上りよりも下りが難しかった」



園児と遊んだ後は給食の手伝い
「保母さんになるには体力が必要」



ガソリンスタンドで窓拭き
「タイヤは思ったより軽かった」

寄中では、であい・ふれあいの集い

ロープ人形に挑戦



学校と地域の結びつきを因るため様々な行事を行っている寄中学校で、11月6日(土)「であい・ふれあい・みんなの集い」を開催しました。

講師として地域の住民の方々にも教壇に立っていただき、講座は元南極観測船乗組員の方の話、インド音楽の演奏、トールペインティング、絵手紙の書き方など、15に分かれて開かれました。

講座終了後には、相模原市のオカリナ演奏グループによる、ほのぼのコンサートスペースも開かれ、豊かな集いとなりました。

うまかった！ヤマメのくんせい



講師として参加した方からは「生涯学習につながる」「日ごろ面識のなかった方々と新たな交流の輪が広がろう」となどの感想が聞かれ、生徒の皆さんとともに新鮮で楽しい時間を過ごしたようです。



パソコンで描く絵の出来映えは？



花が水をよく吸い上げるように、切り口をガスバーナーで処理
「冬は水が冷たくて大変そう」

今月号の主な内容

財政公表	2～4面
スポーツ、図書館、町施設	5面
お知らせ	6面
町民意識調査集計結果	①～⑧面

平成 10 年度 決算

財政公表

町では、町民の皆さんに町の財政がどのように運営されているか、税金がどのように使われているかなどを知っていただくため、財政状況を公表しています。

今回は、平成10年度の決算と、平成11年度上半期の予算執行状況をお知らせします。なお、平成10年度の決算概要を10月号に、平成11年度上半期の主な事業の執行状況を11月号に掲載しましたので、併せてご覧ください。

会計別決算状況

(単位：万円)

会計別	決算額 (万円)			対前年度比 (%)	
	歳入(A)	歳出(B)	(A)-(B)	歳入	歳出
一般会計	408,353	377,184	31,169	△ 5.6	△ 9.4
特別会計	272,789	259,772	13,017	7.1	8.8
国民健康保険	73,396	73,112	284	6.0	11.5
国民健康保険診療所	12,366	8,722	3,644	14.2	31.3
老人保健	89,860	91,478	△ 1,618	0.8	3.2
上水道	24,164	22,833	1,331	4.5	5.1
萱沼簡易水道	1,672	1,672	0	34.0	685.0
虫沢簡易水道	470	470	0	74.1	267.2
寄中央簡易水道	7,927	7,927	0	62.8	83.4
下水道	57,706	53,330	4,376	3.1	3.4
地域振興券交付	5,228	228	5,000	-	-
合計	681,142	636,956	44,186	△ 0.9	△ 2.8

一般会計歳出

町が使ったお金の内訳

一般会計と特別会計の決算総額は、歳入68億1千142万円(前年度比0.9%減)、歳出63億6千956万円(前年度比2.8%減)で、歳入から歳出を引いた額は、4億4千186万円となりました。このうち一般会計分は3億1千169万円、1億4千万円を将来の貯えとして貯金しました。老人保健特別会計の赤字については、翌年度歳入繰上充用金により補てんしました。

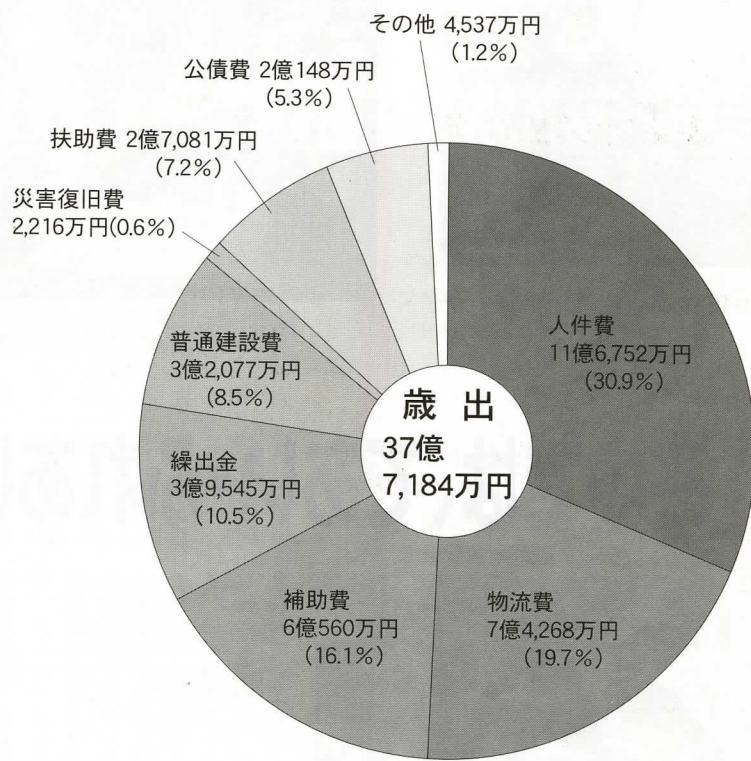
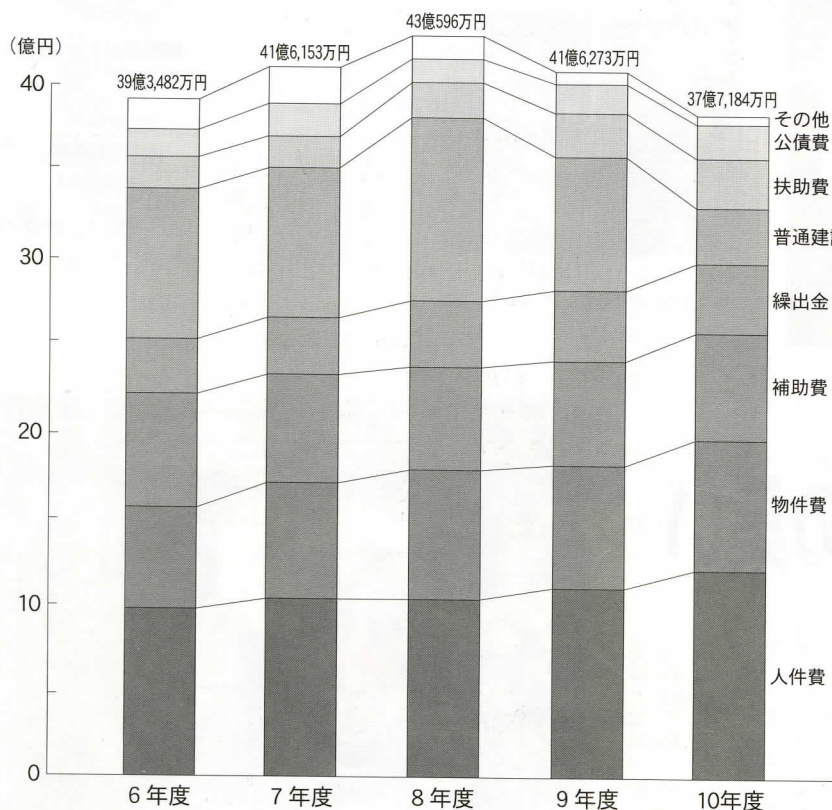

●繰出金
3億9千545万円と全体の10.5%を占め、前年度比1千162万円(2.9%)減です。他の特別会計の不足を補うために一般会計から繰出した支出で、国民健康保険、老人保健、上水道、下水道の各特別会計に支出しています。

●補助費
6億560万円と全体の16.1%を占め、前年度比1千319万円(2.1%)減です。公益上必要がある場合に他の団体や個人に対して支出する経費で、足柄上消防組合、足柄東部清掃組合(廃棄物処理)、足柄上衛生組合(し尿処理)等に対する負担金や、合併処理浄化槽設置に対する補助などが主なものです。

●物件費
7億4千268万円と全体の19.7%を占め、前年度比1千666万円(1.5%)増です。行政の執行に際して必要とされる消耗品や備品の購入、町の施設や公園の管理などの民間委託、広報やパンフレットの印刷、臨時職員の賃金等が主なものです。介護保険制度の実施準備による業務委託や備品購入に費用を要したことが、増加の要因となっています。

●人件費
11億6千752万円と全体の30.9%を占め、前年度比1千252万円(1.1%)増です。職員の給与、議員や各種委員等の報酬が主なものです。

●普通建設費

3億2千77万円と全体の8・5%を占め、前年度比4億6千165万円(59・0%)減です。9年度で健康福祉センター等の大規模な建設事業が終了したことが、大幅な減少の要因です。10年度の主な事業は、新松田駅南口改札口の開設、河内住宅建設、寄小学校校舎耐震補強工事などです。

●災害復旧費

2千216万円と全体の0・6%です。これは、昨年8月から9月にかけての大雨や台風5号の影響で道路等の災害の復旧に要したものです。

●扶助費

2億7千81万円と全体の7・2%を占め、前年度比1千876万円(7・4%)増です。老人や障害者、児童等に対する医療や就学等の援助が主なものとなっています。高齢化社会への対応などから老人福祉費が伸び、また、医療費補助が増えたことにより増加しています。

●公債費

2億148万円と全体の5・3%を占め、前年度比2千200万円(12・3%)増です。町の建設事業などを行う際に多額の資金を必要とし、国などから資金を借り入れたお金の長期返済です。

●その他

4千537万円と全体の1・2%です。施設や公園等の維持補修費、中小企業等への貸付金などが主なものです。

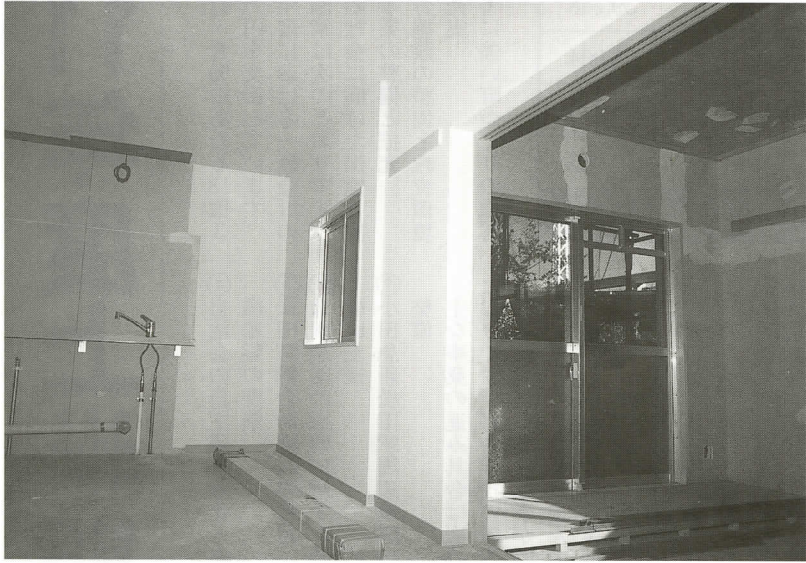

来春完成予定の河内住宅(11月18日現在の室内)



新松田駅南口の新設

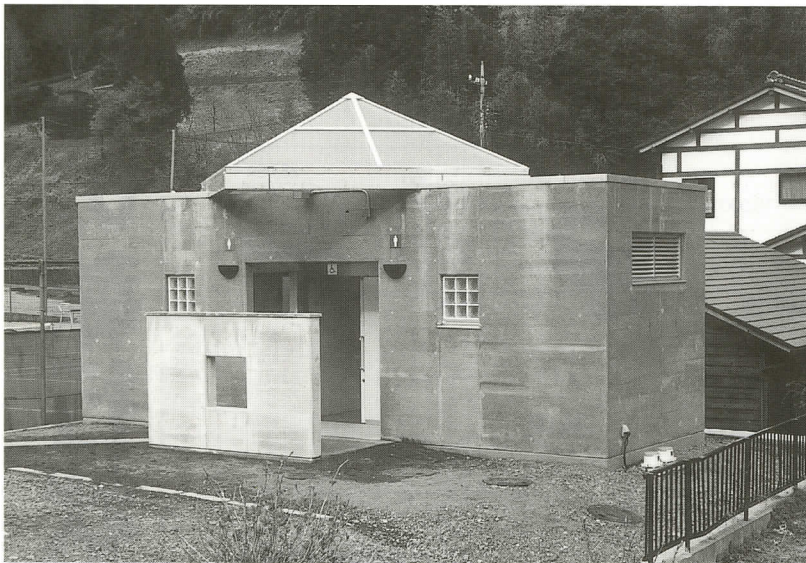









中津川宇津茂公衆便所の新設



耐震補強工事の終了した松田小学校

●町民1人当たりに換算した歳出額

()内は決算額

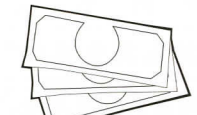
 <p>議会費 9,769円 (1億3,015万円)</p>	 <p>衛生費 36,412円 (4億8,512万円)</p>	 <p>消防費 16,283円 (2億1,694万円)</p>
 <p>総務費 51,634円 (6億8,792万円)</p>	 <p>農林水産業費 及び商工費 21,060円 (2億8,058万円)</p>	 <p>教育費 42,675円 (5億6,856万円)</p>
 <p>民生費 41,674円 (5億5,522万円)</p>	 <p>土木費 41,756円 (5億5,632万円)</p>	 <p>公債費ほか 21,844円 (2億9,103万円)</p>

※町民1人当たりの額は、平成11年3月31日の人口13,323人で試算したものです。

平成11年度予算と収入支出について

〔平成11年9月30日現在〕(単位：万円)

会計別	当初予算額	補正予算額	予算現額	収入済額	支出済額
一般会計	434,000	3,875	437,875	225,403	183,014
特別会計	278,630	6,739	285,369	116,692	104,238
国民健康保険	70,990	3,523	74,513	32,185	29,070
国民健康保険診療所	10,989	143	11,132	7,376	3,842
老人保健	95,387	1,675	97,062	40,314	39,748
上水道	30,484	0	30,484	9,380	8,964
寄簡易水道	18,049	822	18,871	6,043	4,629
下水道	52,731	576	53,307	21,394	17,985
合計	712,630	10,614	723,244	342,095	287,252

平成11年度の一般会計当初予算額は、前年度より11・6%増の43億4千万円です。6月と9月に予算の補正を行い、現在は、43億7千875万円となっています。上半期の収入と支出の状況を見ると、予算現額の51・5%にあたる22億5千403万円の収入があ

- ① 高齢社会に向けた保健・福祉事業の整備と拡充
- ② 教育施設の整備と教育環境の充実
- ③ 災害に強い町づくりの推進
- ④ 自治会の自主運営強化と組織基盤の整備
- ⑤ 松田町総合計画21の策定
- ⑥ 地域産業の振興に対する積極的支援
- ⑦ 小田急新松田駅周辺地区の整備

り、41・8%にあたる18億3千14万円を支出しています。11年度における一般会計の重点施策は次のとおりです。
 ① 高齢社会に向けた保健・福祉事業の整備と拡充
 ② 教育施設の整備と教育環境の充実
 ③ 災害に強い町づくりの推進
 ④ 自治会の自主運営強化と組織基盤の整備
 ⑤ 松田町総合計画21の策定
 ⑥ 地域産業の振興に対する積極的支援
 ⑦ 小田急新松田駅周辺地区の整備

主な事業の進み具合は次のとおりです。寄中学校の屋内運動場建設は、基礎工事が始まり、全体の2割程度進んでいます。松田小学校の耐震補強は、内外装の工事も終わり、10月に完成しました。河内住宅の建設は、現在内外装の仕上げを行っており、全体の8割程度進んでいます。店屋場集会所施設は、10月に完成しました。平成12年4月の開始を目指す介護保険は、11年度でその準備作業を終えるよう着実に進めています。施設整備や住民福祉のサービス向上を目指して執行しています。

その他の6つの特別会計については、総額27億8千630万円を当初予算に計上しています。その後の補正で予算を追加し、現在は、28億5千369万円となっています。上半期の収入と支出の状況を見ると、予算現額の40・9%にあたる11億6千692万円の収入があり、36・5%にあたる10億4千238万円を支出しています。

平成11年度上半期予算の執行状況

一般会計歳入執行状況

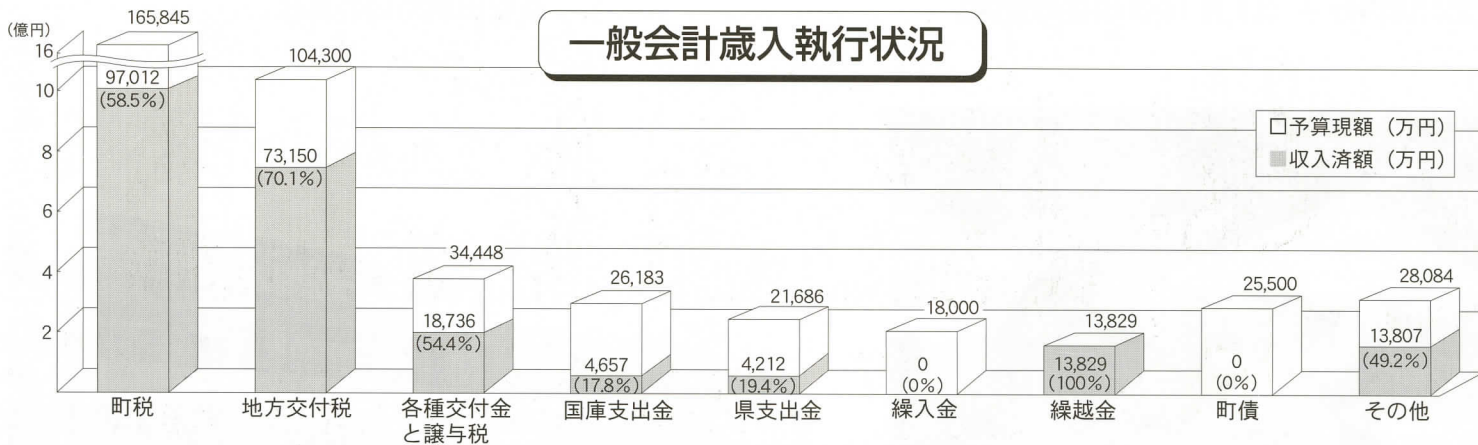

一般会計歳出執行状況

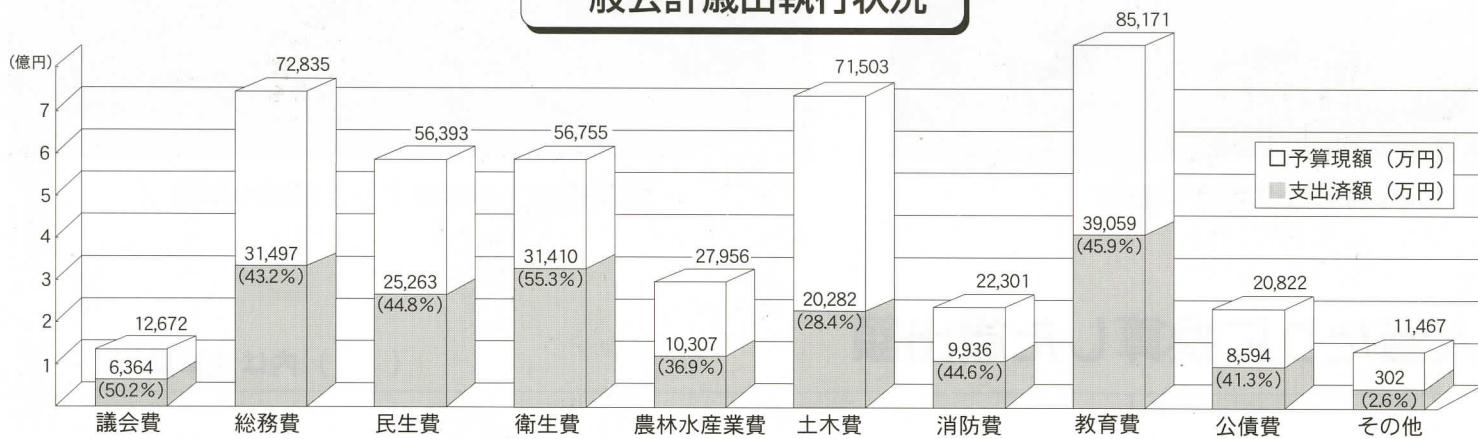

基金の状況

〔平成11年9月30日現在〕(単位：万円)

区分	現在高
松田町財政調整基金	45,338
松田町庁舎建設基金	40,543
松田町減債基金	11,644
松田町土地開発基金	6,103
松田町体育振興基金	500
松田町国民健康保険財政調整基金	2,080
松田町国民健康保険診療所財政調整基金	2,104
松田町寄簡易水道事業運営基金	4,154
合計	112,466

町有財産の状況

〔平成11年9月30日現在〕(単位：㎡)

行政財産			
区分	土地	建物	内訳
庁舎	3,772	1,491	庁舎、倉庫、車庫
学校	50,558	23,318	小学校、中学校、学校プール、幼稚園
町営住宅	12,435	4,035	仲町屋町営住宅 ほか
公園	34,644	822	中丸児童公園、最明寺史跡公園、西平畑公園 ほか
その他の施設	22,456	14,024	町民文化センター、健康福祉センター、町体育館、児童館、防災倉庫 ほか
普通財産			
区分	土地	建物	内訳
宅地等	10,071	172	寄字62番4383-4 ほか
山林・原野	1,777,428	-	松田惣領立山3,032-1 ほか

スポーツ大会の結果

(敬称略)

第12回町民グラウンドゴルフ大会

月日 11月7日(日)
 場所 酒匂町民親水広場
 主催 町体育協会
 参加 150人



団体の部
 優勝 13区Aチーム
 準優勝 店屋場Aチーム
 3位 町屋Aチーム

男子の部
 優勝 松下早一 (13区)
 準優勝 柴田正光 (13区)
 3位 内藤成法 (13区)

女子の部
 優勝 中村光子(店屋場)
 準優勝 松下早苗 (13区)
 3位 瀬川亀子 (中丸)

第24回足柄上郡こども柔道山北大大会

月日 11月3日(祝)
 場所 山北町体育館
 主催 山北柔道クラブ
 参加 16チーム80人



3位 松田柔道クラブAチーム
 竹内祐貴 (松小6年)
 大館友里 (寄小5年)
 竹内秀樹 (松小4年)
 遠藤孝志 (松小3年)
 飯山和彦(千代小2年)

第12回全国スポーツレクリエーション祭
 スポレクやまがた'99
 マスターズ陸上競技大会
 月日 10月17日(日)～19日(火)
 場所 山形県総合運動公園
 主催 文部省・山形県ほか

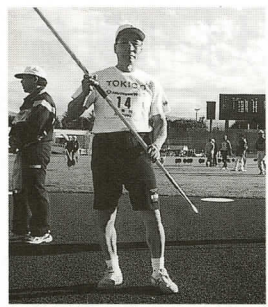

やり投げ60～64歳の部

4位 関謙二 (町屋)
 この大会の開会式で、開催地である天童市の小学生から各選手に手書きのメッセージカードが手渡されました。これに感激した関さんは、後日札状とともに、島村町長直筆の色紙を送りました。

西湘地区ミニバスケットボール大会

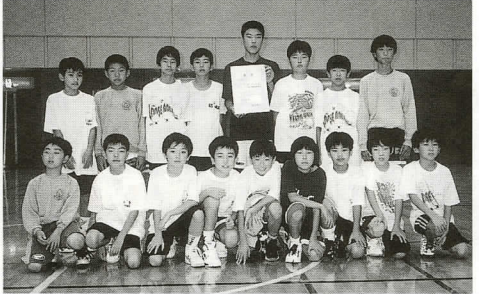

月日 10月9日(土)・11日(祝)・17日(日)
 場所 大井町総合体育館ほか
 主催 小田原ミニバスケットボール連盟
 参加 男子 24チーム4位
 女子 34チーム3位

第6回足柄上郡少年少女駅伝競走大会

月日 11月13日(土)
 場所 第一生命相互台グラウンド
 主催 足柄上郡少年少女駅伝競走大会実行委員会ほか
 参加 48チーム2440人

5年生女子の部
 優勝 松田ミリアイブB
 準優勝 松田ミリアイブA
 6年生男子の部
 優勝 寄サツカークラブ
 6年生女子の部
 優勝 松田ミリアイブ

幼稚園でペンキ塗り 松田イレブン

11月6日(土)・7日(日)、スポーツ少年団松田イレブン(サツカークラブ)の選手と監督、コーチ、役員ら約40名が、町立第一幼稚園の遊具施設などを塗り替えました。選手の中に第一幼稚園の卒園生が多いことから、ボランティア活動として実施したものです。



町民意識調査に多数寄せられた町の施設に対する質問にお答えするコーナー ご利用ください町施設 健康福祉センター②

先月号ではセンターの運営経費などをお伝えしました。今月は皆さんに利用していただける施設の概要を紹介します。

1階 ☎82・0294
 社会福祉法人松田町社会福祉協議会が運営する喫茶「憩」があります。昼食時には500円から600円のランチメニューが用意されています。

営業時間 午前10時～午後4時
 定休日 土・日曜日、祝日
 2階 ☎84・1195
 保健施設では、健康相談、育児相談、健康審査、健康教育など多くの行事が参加無料で開催されています。行事予定は、4月に各戸に配布した「健康カレンダー」や、本紙「保健コーナー」毎月2回発行している「おしらせ号」などに掲載しています。

3階 ☎84・1196
 町内在住の方のみご利用いただける、無料の入浴施設と休憩所があります。

2つの浴室の一方は漆塗りの風呂、一方は檜風呂で、それぞれ男風呂、女風呂として1か月ごとに交替でご利用いただけます。

受付ではフェイスタオルを100円で販売、バスタオルを100円で、浴衣を2000円で貸し出しています。

定休日：月曜日



生活障害予防運動の教室

税の書道展で入選

(社)小田原青色申告会が主催する「小学生税の書道展」が開催され、税を知る週間中の11月14日(日)、小田原市民会館で表彰式が行われました。

「山北町・松田町・大井町」

- 水石琢哉 (松小1年)
- 片岡崇浩 (松小1年)
- 田代恵子 (松小3年)
- 副島麻里 (松小5年)
- 鍵和田奈歩 (松小5年)
- 鐘ヶ江成野 (寄小2年)

の部で、本町の次の6人の作品が金賞を受賞しました。(敬称略)

図書館だより



今月の行事

おはなし会 7日(火)、14日(火)、21日(火)
 午後3時30分～4時
 図書館子どもコーナーにて
 休館日 毎週月曜日、祝日(23日)
 年末年始(27日～1月4日)
 寄出張所図書館 毎週水曜日午後1時～4時

新着図書

一般書

「熱き血の誇り」 逢坂 剛
 「我は苦難の道を行く 上・下」 上坂冬子
 「四人はなぜ死んだのか」 三好万季
 「男の子 女の子」 鈴木清剛
 「おやすみ、夢なき子」 赤川次郎
 「どんどん橋、落ちた」 綾辻行人
 「幼年時代」 江藤淳
 「愛されない子」 ヘイデン
 「草原の椅子 上・下」 宮本輝
 「ユダヤ人の歴史 上・下」 ジョンソン
 「ブランド価値の創造」 石井淳蔵
 「暗殺者 上・下」 中野孝次
 「アジア変革の世紀」 日本経済新聞社編
 「道」 宮内庁編

今月の1冊

「冷静と情熱のあいだ」 江国香織・辻仁成
 2000年5月。かつての恋人とのたわいない約束が、再びふたりを大きく突き動かした！男女それぞれの立場から2人の作家によって描かれた新しい試みの恋愛小説。



児童書

「わたし魔女になりたい」 寺村輝夫
 「おじいちゃん目、ぼくの目」 マクラクラン
 「風、つめたい風」 ノリス
 「セバスチャンのトランペット」 いまいみこ
 「つくろう、おくろうプレゼントカード」 島田明美

今月の1冊

「ネコのもらった おくりもの」 パターワース
 あしたはクリスマス。みんなにとって楽しい時。でも、ノズミのロッチェとジャックはかなしそう。クリスマスのごちそうをネコにたべられちゃったんだ。さて、そこで2匹が考えたアイデアは？

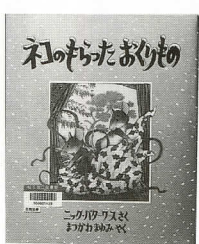

*以上は、新着図書160冊の抜粋です。図書館だより掲載図書の予約は1日(水)から。その他新着図書については、予約は14日(火)、貸出は21日(火)から受け付けます。

お答えします

土・日曜日にも窓口を開けて、住民票などが取れるように配慮してほしい。

窓口は開けていませんが、事前申込みにより交付する「サービスコーナー」の制度がありますのでご利用ください。

申込み 毎週月曜日午前8時30分から金曜日の正午までに、それぞれの担当課に電話でお申し込みください。

交付 土・日曜日に日直が午前9時から午後4時の間に役場で

担当 町民福祉課 ☎83・1225
 ・評価証明・所得証明
 ・納税証明・課税証明 (各200円)

担当 税務課 ☎83・1224
 ・粗大ごみ個別収集ステッカー (1枚 1050円)
 ・フロンガスを含む冷蔵庫・エアコン等(1枚 2100円)

担当 保健環境課 ☎83・1226

お詫び 本紙10月号の夏季卓球大会の結果に誤りと掲載漏れがありました。お詫びして掲載いたします。男子2部 優勝 小長谷直登(弥勒寺) 男子1部 3位 飯田卓弘(立花学園)

●紙面の都合により「介護保険のQ&A」は休載させていただきました。



11月15日(月)、西平畑公園の子どもの館で「足柄上地区首長懇談会」が開催されました。これは毎年、知事・副知事・

県知事来町、4点を要望

県幹部が行政センター単位で各地区を訪れ、地域の要望を聞くというものです。

- 今年の本町での開催となり、足柄上郡の各首長が出席し、本町からは島村町長が次の4点(要約)を要望しました。
- 新松田駅周辺整備事業の計画づくりへの全面的バックアップ
- 寄シンボルフィールドのエリア内だけでなく、寄地区全体での環境循環型まちづくりへの協力
- 酒匂川・川音川の左岸の護岸整備
- 貴重な財源であるゴルフ場利用税廃止案への反対



見上げるその先には何が?



並んだ新鮮な野菜

カメラレポート



何人の胃袋に収まったのでしょうか?

11月3日に開催した「第2回まつだ産業まつり」には、多数ご来場いただきありがとうございました。活気あふれる会場では早々に完売する店、抽選会の長蛇の列、ステージアトラクションに夢中の子どもたち...

町民文化センター大ホール催し物

11月15日現在 ☎83・7021

日	曜	催し物	開演	入場料等	主催者
23	祝	県立城東高等学校吹奏楽部	13:30	入場自由	県立城東高等学校 ☎34・2847

※内容、入場券等については、直接主催者へお問い合わせください。
※主催者の都合により内容等が変更になる場合がありますのでご了承ください。
※駐車場が少ないので、お車でのご来館はご遠慮ください。
※今月の休館日は、6、13、20日と年末年始の27日から1月4日までです。

西平畑公園の催し



開園時間は午前9時から午後4時まで、今月の休園日は、6、13、20、24日、年末年始の27日から1月4日までです。
ふるさと鉄道ミニSLの運行は12日まで、再開は3月中旬の予定です。

ハーブ館工芸教室 ☎85・1177

お正月のドアリース
新年を迎えるためのドアリースを作ります。いつもと違ったお正月らしさを演出しましょう。
日 時 毎週、火・木・土・日曜日 10:00 開始
団体予約 5名以上の場合は、上記以外でも受け付けます。
費用 2,500円

自然館 ☎82・7345

日	曜	催し物	時間
12	日	第5回ミニたんけん日 飛ぶ種の採集と標本づくり	9:30 ~ 11:30
19	日	今月の工作 まつぼっくりのツリー	9:30 ~ 11:00 13:30 ~ 15:00

今日の天文

14	火	東の空にふたご座流星群 50 ~ 60 個期待	夕刻~夜半
22	水	冬至	日の出 9:30 日の入り 16:32

今月の鳥・ジョウビタキ(オレンジ色) 渡来“ヒッヒッ”“クワックワッ”

子どもの館 ☎82・9869

日	曜	催し物	時間	入場	
11	土	市の	第1部 ハンドベルコンサート 演奏：ペルフラワー(南足柄市)	13:00 13:50	自由
			第2部 お正月かざり ~色紙にかざる折り紙~ 指導：小澤進さん 材料費：200円	14:00 15:00	
			ミニ門松を作ろう 指導：井沢善一郎さん 材料費：300円 対象：小学生以上一般 30人	10:00 12:00	
23	祝	お母さんの写真教室作品展示中			

編集後記

「1」ばかりが並んだ平成 11 年 11 月 11 日。婚姻届を受け付けている窓口担当の予想に反し、婚姻届は 2 通だけでした。ある市では通常の 3 倍の届があり、大忙しだったそうです。巷では 2000 年 1 月 1 日に届けようというカップルもいるとのこと。この日は大安、松田町でも新年早々婚姻届は提出されるのでしょうか。 K

人口と世帯数

11月1日現在 ()内は前月比

人口	13,273 人	(- 7)
男	6,472 人	(- 2)
女	6,801 人	(- 5)
世帯	4,458 世帯	(- 13)

戸籍の窓

10月16日から11月15日まで受け付けた方

お誕生おめでとう

赤ちゃん	保護者	地区
高橋 千 秋	勉	13 区
宮崎 航 太	裕	店屋場
吉本 剛 瑠	雅 孝	虫沢代
吉本 侖 次	雅 孝	虫沢代
佐藤 美優佳	久 光	城 山
小川 達 也	信 一	城 山
太田 成 美	正 仁	河 内
井上 翔 太	修	町 屋

お悔やみ申し上げます

氏 名	年齢	地 区
井上 三 郎	84 歳	7 区
高橋 ふさ子	78 歳	中 丸
岡部 たま 枝	88 歳	8 区
栗原 ひさし 壽	87 歳	8 区
桐生 すえ お 男	80 歳	弥勒寺
熊澤 ちか ひで 親	87 歳	仲町屋
澁谷 ア サ	96 歳	中 里
内藤 マ チ	95 歳	虫沢代
長井 タ ケ	89 歳	仲町屋
山本 チ カ	94 歳	河 内

相談

時間は受付時間

- 法 律**
7 日(火) 9:30 ~ 11:00
町民文化センター
- 心配ごと**
6 日・27 日(月) 10:00 ~ 12:00
健康福祉センター
15 日(水) 10:00 ~ 12:00
町民文化センター
- 人権・行政**
15 日(水) 10:00 ~ 12:00
町民文化センター

保健

時間は受付時間

- ツベルクリン反応検査**
1 日(水) 13:00 ~ 13:20
健康福祉センター
- ツベルクリン反応検査追加(予備)**
7 日(火) 14:00 ~ 14:10
寄国保診療所
14 日(火) 13:00 ~ 13:20
健康福祉センター
- ツベルクリン判定・BCG 接種**
2 日(木) 14:00 ~ 14:10
寄国保診療所
3 日(金) 13:00 ~ 13:20
健康福祉センター
- ツベルクリン判定・BCG 接種追加(予備)**
9 日(木) 14:00 ~ 14:10
寄国保診療所
16 日(木) 13:00 ~ 13:20
健康福祉センター
- すくすく育児相談**
7 日(火) 9:30 ~ 10:30
健康福祉センター
- 3 歳児健康診査**
15 日(水) 12:50 ~ 13:15
健康福祉センター
- 3 ~ 4 か月児健康診査**
22 日(水) 12:50 ~ 13:15
健康福祉センター

今月の納税

- 固定資産税 (3 期) 納期限 27 日
- 国民健康保険税 (8 期) 納期限 28 日
- 国民年金保険料 (12 月) 納期限 27 日
- 税金等のお支払いは、便利な口座振替をご利用ください。

水道修理当番

日	業者名	電 話
3	(株)熊沢工務店	34・2511
2	(有)加賀設備工業	82・4911
1	(有)松田設備工業	82・0619
31	(有)筆屋商店	83・0100
30	(有)渋谷管工	89・2518
29	(株)熊沢工務店	34・2511
28	(有)加賀設備工業	82・4911
27	(有)松田設備工業	82・0619
21	(有)筆屋商店	83・0100
14	(有)渋谷管工	89・2518
7	(有)熊沢工務店	34・2511
1	(株)熊沢工務店	34・2511