



●主な町の歴史

明治	● 8年 寄地区7か村が合併して寄村となる。
	● 22年 松田惣領、松田庶子、神山村が合併して松田村となる。 御殿場線松田駅が完成。東海道線全線開通。
	● 42年 4月1日町制が施行され、「松田町」となる。
大正	● 2年 11月町内に初めて電燈が灯る。
	● 12年 9月1日関東大震災が起こる。
昭和	● 2年 小田急線が開通し、新松田駅が開業。
	● 20年 8月15日終戦を迎える。
	● 30年 4月1日松田町・寄村が合併し、新町が誕生。
	● 35年 町だより（広報まつだ1号）を発行。
	● 39年 町役場庁舎が完成。 （現在の庁舎）
	● 43年 ● 町章を制定。
平成	● 54年 町の花「コスモス」、町の木「ナンテン」を制定。
	● 元年 自治制100年、町制80周年記念事業開催。町民憲章、町の鳥「セグロセキレイ」、町の音「メロディー」を制定。



歴史と共に歩む百年

松田町には4名の百歳以上のお年寄りがいらっしゃいます。その内のお一人である尾登ミツさん（百歳・町屋自治会）を訪ね、ご家族と一緒に話を伺いました。

尾登さんは、明治36年に現在の小田原市曾我で生まれたそうです。大正14年にご主人と結婚されたのを機に当町の住民となって、80年の月日が流れました。当時の町屋には家が40、50軒ほどしかなかったそうです。早くにご主人を亡くし、お姑さんを支えながら3人のお子さんを育ててきました。現在は息子さんと夫婦と一緒に暮らしていらっしゃいますが、特に大きな病気もせず、今でも日々、植木の世話や草取り、お裁縫などしているそうです。新聞や本、テレビにも欠かさず目を通すそうで、世の中の流れに常に興味・関心を持ち、いつでも好奇心を持って生活している様子が伺えました。

「元気の秘訣は何でしょうか？」との問いかけに、「身体を動かすことでしょうか。動けるうちは、自分で何でもしようと思っています」とのお答え。食事も家族と変らぬものを食べ、フルーツも大好きと好き嫌いはなし。謙虚で優しい人柄が話を通して強く伝わってきました。

元気で笑顔を絶やさない。尾登さんをはじめとした新・老人の皆さんが、ますます元気に活躍されることを願っています。

皆さんは、現在町内に65歳以上の方がどれくらい住んでいられるかご存じですか。町の人口の5分の1にあたる約2500名の方がいらつしゃいます。「高齢者」といっても、そう表現するのがそぐわないほど、さまざまなことに興味を持ち、趣味やボランティアなど積極的に社会とかかわり、元気に生活を送っている方も多いことでしょう。

高齢者が元気にいきいき生活できる町は、子どもや大人にとっても住みやすい町と言えます。今は若く、何でも自分の力で行うことのできる方も、いつかは必ず老いを迎えます。お互いに声をかけ、支え助け合う地域の輪を改めて見直したいものです。

人生の先輩方が、これまで体験してきた歴史や培った知恵は地域の宝です。「おじいさん・おばあさんが子どものころは、どんな町だったの？」

敬老の日を迎える9月。身近なお年寄りに、一度尋ねてみませんか？きつと、私たちの知らない新しい町の風景が見えてくることでしょう。

9/15(月・祝) 敬老会を開催!

午後12時30分～、町民文化センター大ホールにて

毎年恒例となりました「敬老会」。今年も、9月15日敬老の日を開催します。町内には、現在70歳以上の方が1,841名（8月1日現在・前年比53名増）、うち100歳以上の方が4名いらっしゃいます。

皆さんの健康と長寿をお祝いし、祝金や記念品を贈呈する式典をはじめ、婦人会の皆さんによるコーラスや文化団体による詩吟や踊り、ブラスバンド演奏など、さまざまなお祝いの催しを企画しています。

入場は自由となっていますので、ぜひ皆さんお誘い合わせの上お出かけください。

敬老祝金

年齢	金額
70歳	5,000円
77歳	10,000円
88歳	20,000円
99歳	30,000円
100歳以上	100,000円

【問合せ】保健福祉課福祉班 ☎83・1225

新松田駅のバリアフリー化が進みます。

～駅構内エレベーター設置工事がスタート～



▲新松田駅踏切方面から見た駅の様子。北口改札付近①、上り線ホーム②、下り線ホーム③にエレベーターが設置される際の完成イメージ図。

平成22年度までのまちづくりの指針を示した「松田町総合計画21」では、高齢者や障害をもつ方が、地域社会の中で不自由なく生活ができるように、これから計画する公共施設等に対して、バリアフリー化(※)の推進を掲げています。この取り組みの一環として、町では住民の皆さんの多くが利用する新松田駅施設のバリアフリー化について、小田急電鉄株式会社と話し合いを重ねてきました。

小田急電鉄株式会社でも、平成22年度までに、段差のある小田急線すべての駅にエレベーターを設置する計画を進めていたことから、新松田駅施設のバリアフリー化を町が支援することになりました。今月上旬から工事が始まります。

【問合せ】建設課 ☎84・1332



▲現在、他の駅に設置されているほぼ同型のエレベーター。取材中も多くの人が利用していました。

※「バリアフリー化」道路や建物等における物理的な障壁のほか、高齢者や障害者等の社会参加を困難にしている制度や心理的な見えない障壁を取り除くこと。

設置されるエレベーターは、22人乗りのもので、車イスの方が自分自身で乗り降りすることができます。また、担架も収容できるため、緊急時には速やかな救助活動が可能となります。もちろん、朝夕の混雑解消のため、通勤・通学者にも利用していただけます。

誰もが快適に・安心して暮らせる町づくりを、皆さんにとって身近な場所から少しずつ進めていきます。

車イス対応22人乗り

来春完成

エレベーター設置事業の総工事費は、3億8640万円です。うち負担分約1億円を補助金として国・県・町で支援します。この工事では、7か月後の来春3月末までに北口改札付近と上下線ホームに3基のエレベーター(完成イメージ図①②③)を整備します。

県西部地区では、開成駅、小田原駅に続き、3番目の設置となります。

酒匂川流域の都市づくりシンポジウム

酒匂川流域の住民、団体・企業・NPOの方々と県・2市5町からなる「酒匂川流域の交流ネットワーク会議」では、平成15年5月に策定した提言を広く紹介し、協働の取り組みによる提言の実現を目指したシンポジウムを開催します。皆さんのご参加をお待ちしています。

日時 9月21日(日) 14:00~16:30
場所 小田原合同庁舎 (小田原市荻窪350-1、小田原市役所付近、小田原駅西口より徒歩15分・東口よりバス10分)
定員 100名程度

内容 *基調講演
「広域で取り組む新たな参加・協働型の都市づくり」
筑波大学社会工学系教授 大村謙二郎さん
*「酒匂川流域の都市づくり」提言の紹介 (県都市計画課)
*パネルディスカッション
テーマ「広域連携と協働の取り組み」
※申し込みは不要です。参加希望の方は、直接会場へお越しください。
問合せ 県都市計画課 ☎045-210-6179
メールアドレス sakawa.99@pref.kanagawa.jp



▲当町住民を含む交流ネットワーク会議委員によって作成された子どもにも読みやすい小冊子。町図書館などでごらんになってみては?

9月28日(日)は、 町議会議員選挙投票日



投票時間
投票場所

午前7時～午後8時
投票入場券(ハガキ)に記載
の各投票所で投票してください。
※下記、一覧表を参照してください。

開 票

午後9時～ 町体育館にて

町議会議員の任期(4年)が今月末に満了を迎えるため、町議会議員選挙を行います。投票できる方には、投票所入場券(ハガキ)を9月23日の町議会議員選挙告示後に発送します。選挙当日、入場券を持って投票時間内に指定の投票所で投票してください。万一届かなかったり、何らかの理由で紛失した場合も投票できますので、各投票所の受付係員にお申し出ください。
また、仕事や旅行、入院などの都合で当日投票所に行くことができない方は不在者投票制度をご利用ください。皆さんの大切な権利を無駄にせず、忘れずに投票しましょう。

【問合せ】

町選挙管理委員会(庶務課内)

☎ 83・1221

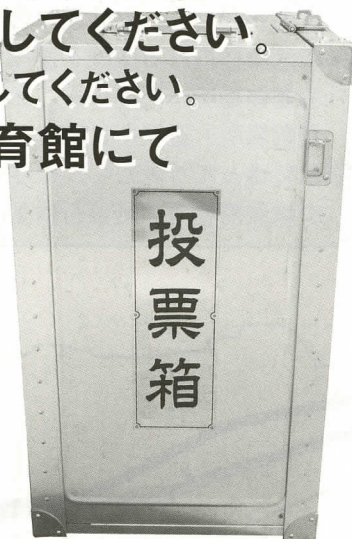

不在者投票とは?

仕事や入院など、投票したいけれど当日都合がつかないという方のために、設けられているのが、不在者投票制度です。
不在者投票には、4つの方法があります。

①町の不在者投票所で投票

選挙前日までの都合のない日にお出かけください。なお、入場券が届いていれば、不在者投票の際、お持ちください。

③病院等で投票する

県の選挙管理委員会が指定した病院等に入院・入所中の方が対象となります。入院・入所先でお尋ねください。

期間 9月23日(火・祝)～27日(土)
時間 午前8時30分～午後8時
場所 役場第2分庁舎 1階会議室

②滞在先(町外)の選挙管理委員会で投票

滞在地から、町の選挙管理委員会に対し投票用紙を請求し、交付を受けたら滞在地の選挙管理委員会へ持っていく、そこで投票してください。

④郵便で投票する

身体に重度の障害がある方で(身体障害者手帳または戦傷病者手帳をお持ちで、一定の要件に該当する方に限る)、町選挙管理委員会からあらかじめ、「郵便投票証明書」の交付を受けた方は、郵便による不在者投票ができます。
ただし、郵便による不在者投票は、24日までに申請されないと不在者投票ができませんのでご注意ください。
また、交付を受けていない方や有効期限が切れている方(切れそうな方)も至急ご連絡ください。

開票速報
テレホンサービス
☎0180-994-345



☆投票できる方は…

区 分	投 票
昭和58年 9月29日までに 生まれた方	<p>町外から松田町に転入した方で 平成15年6月22日までに転入の届出をした方 できる</p> <p>松田町内で転居した方で 平成15年9月9日までに転居の届出をした方 新住所地の投票所での投票</p> <p>松田町から町外へ転出した方で 平成15年9月10日以降に転居の届出をした方 旧住所地の投票所での投票</p> <p>平成15年9月27日までに転出した方 できない</p>
昭和58年9月30日以降に生まれた方	

☆投票所の確認を

投票区	投票所	投票区域(自治会)
第1	町立公民館展示ホール	河内・中丸・中央・仲町・谷戸
第2	松田小学校家庭科教室	新松田・中沢・沢尻・谷津・宮前 かなん沢・中里・城山
第3	松田町体育館	店屋場・町屋・仲町屋
第4	神山児童館	神山・茶屋
第5	萱沼児童館	萱沼
第6	寄中学校屋内運動場	弥勒寺・中山・大寺宮地(旧24区)
第7	宇津茂地域集会所	土佐原・宇津茂・大寺宮地(旧23区)
第8	虫沢公民館	虫沢田代
第9	湯の沢児童センター	湯の沢

スポーツの秋が来た!
今年も開催!
ニュースポーツ大会

体を動かすのに気持ちの良い季節となりました。町民の皆さんがスポーツを通じて、地域交流と体力増進の機会として、今年も「ニュースポーツフェスティバル」を開催します。

ニュースポーツは名前の通り新しいスポーツ種目で、体への負担が少なく、場所を選ばず、子どもから高齢者まで楽しめるのが特徴です。家族や友だち、地域の仲間といい汗をかき、楽しい時間を過ごしませんか?

日 時 10月5日(日) 9:00～13:30 ※雨天中止

会 場 酒匂川町民親水広場

対 象 町内在住・在勤・在学者

種 目 ストラックアウト、フットサル、キックターゲット、グラウンドゴルフ、インディアカ、ソフトバレーボール、バードフォロー、ティーボール、ゲートボール、ターゲットバードゴルフ、フリースロー

※全種目制覇された方には、賞品がです。

シミュレーション

もしもの時を想定して再確認!

熊本県の土砂災害や宮城県地震など、この夏国内各地で大きな自然災害が立て続けに起こりました。ニュースなどでその様子をご覧になり、私たちの身近で起きていても不思議のない出来事としてとらえた方も多いことでしょう。

8月末には、県西部地震を想定した町の総合防災訓練に参加し、防災意識を高め、9月1日の防災の日を迎えたことと思います。改めて「いつ災害が起きても大丈夫」との心構えとその基盤となる備えを見直しましょう。

【問合せ】庶務課防災交通班 ☎ 83・12221

Q 地震や台風などの災害で家が被害を受けた時、どこに避難すれば良いの?



A.

大規模な災害の発生時、住民の皆さんの生命や身体を守るために、多くの方が一時的に安全な場所に避難できる規模および機能を持つオープン・スペースが「広域避難所」です。

災害が起こり、安全面での不安があるときは、倒壊や落下物の危険性のある区域を避けて、迅速に避難できる経路を通り各避難場所へ向かいましょう。

避難場所・避難所に到着後は、自主防災会役員・町職員の指示に従って行動してください。

(広域避難場所・避難所は下記表を参照ください)

松田地区 ▶

- 広域避難場所
- 避難所
- 同報無線施設

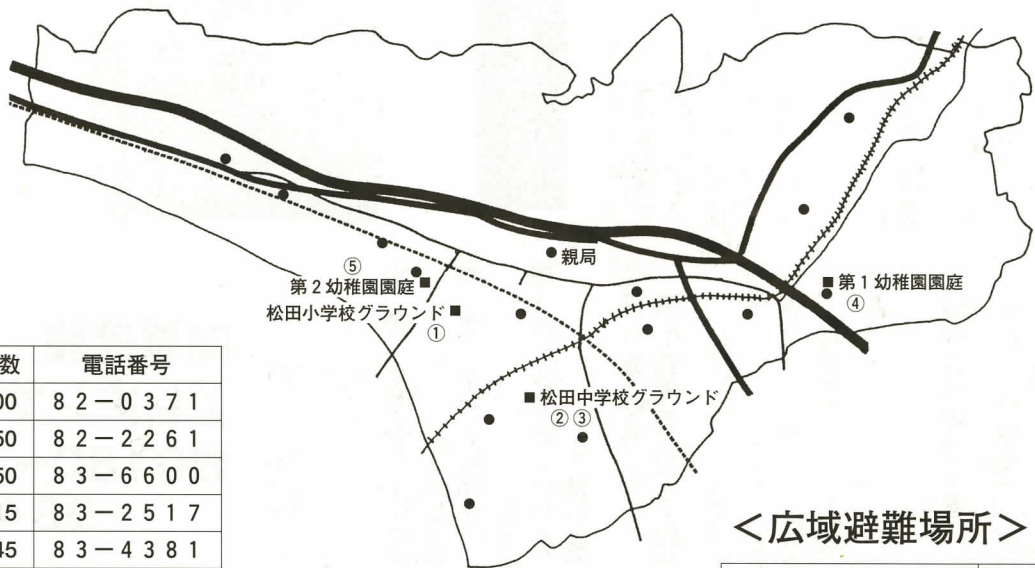

<避難所一覧>

避難所名	所在地	人数	電話番号
松田小学校屋内運動場①	松田庶子204	200	82-0371
松田中学校屋内運動場②	松田惣領1427-3	850	82-2261
町体育館③	松田庶子1475	250	83-6600
町立第1幼稚園④	神山404	215	83-2517
町立第2幼稚園⑤	松田庶子162	145	83-4381
寄中学校屋内運動場⑥	寄2540	450	89-2234
寄幼稚園⑦	寄2505	100	89-2452

※その他、各地域集会施設、公民館、児童館(センター)も含まれます。
 ※避難所に収容不可能な場合には、学校教室・公園・民間施設・テントなどを応急利用します。
 ※屋内運動場は、各小・中学校の電話番号にかかります。

<広域避難場所>

避難場所の名称	所在地
松田中学校グラウンド	松田庶子1400
松田小学校グラウンド	松田庶子204
寄小中学校グラウンド	寄2540
第1幼稚園園庭	神山404
第2幼稚園園庭	松田庶子162
みやま運動広場	寄3111
神山清水公園	神山225番地先

◀ 寄地区



契約と遺言は公正証書で

10月1日から7日までは「公正週間」です

公正証書とは、契約や遺言の際に、法務大臣の任命した公証人が公文書である公正証書を作成し、後日のトラブル防止、取引の安全と遺言の完全な実現を図るものです。

法律の専門家である公証人が、当事者に親身にアドバイスしながら法規になつた公正証書を作成します。

詳しくは、県内主要都市にある公正証書場または、横浜地方法務局(☎045・641・7461)までお問い合わせください。相談は無料で、各公正証書場で行っています。

【問合せ】町民環境課 ☎ 83・12225



こんな時、お気軽に公正証書をご利用ください

図書館 だより



今月の行事

おはなし会 2日、9日、30日の火曜日
15:30~16:00、子どもコーナー
休館日 毎週月曜日、16日、23日
寄出張所図書館 月~金曜日9:00~16:00

新着図書

一般書

「大人の国語」 谷沢永一
「桜宵」 北森鴻
「めぐりあう時間たち」 マイケル・カニンガム
「4TEEN」 石田衣良
「ウミウシガイドブック」 鈴木啓宇
「対話上手」 山崎まさよし
「ラブリーボーン」 アリス・シーボルド
「パニック障害の治し方がわかる本」 小田和男
「九月の四分の一」 大崎善生
「怒涛の厄年」 三谷幸喜
「夫という名の他人」 岡野あつこ

【今月の1冊】

「フィッシュ!おかわり」
ステイーヴン・ランディン
人気を持続するレストランの
店長が活気を長持ちさせる極意
を伝授。組織を元気にし、モチベー
ションを長続きさせる秘訣とは?



児童書

「なぞなぞパワーのヒミツ」 このみひかる
「ちびうさまいご」 ハリー・ホース
「セブンスター」 ガース・ニクス
「少女の髪どめ」 マジッド・マジディ
「中村俊輔物語」 本郷陽二編
「徹底大研究織田信長」 谷口克広
「かえるよホテル」 アトリエ モレリ
「かめのヘンリー」 ゆもとかずみ

【今月の1冊】

「ルチアさん」
高楼方子
たそがれ屋敷とよばれる家に
2人の女の子が住んでいました。
2人の目には、お手伝いさんが
ぼうっと光って見えました。謎が
時間を超えて継がれていく風変
わりな物語。



*以上が新着図書194冊の抜粋です。この広報に
掲載された新着図書は2日から、その他新着図書
の展示予約は9日(火)、貸出は17日(水)から受け
付けます。

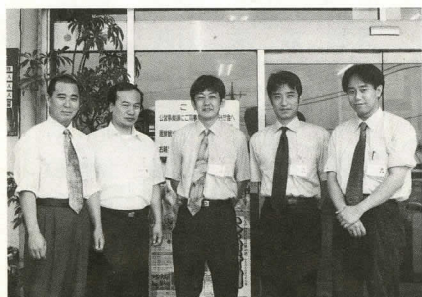

▲左から、杉田照明、古谷庄二、山室淳一、
武田篤、塚原俊介の5名が担当します。

皆さんは役場の管財班をご存
じでしょうか?あまりなじみが
ないと思われる方がほとんどか
も知れませんね。
私たちが管財班が直接皆さんと
かわかる仕事としては、町が住
宅事情に困っている方に対して
住居を賃貸する町営住宅(残念
ながら現在入居の募集は行って
いませんが)や、JR松田駅
前駐車場や仲町屋月極駐車場等
の町営駐車場等があります。そ
の他にも町が所有する土地・建
物・車両などの財産管理を行っ
ています。役場の庁舎内では
と、ボールペン1本からコピー
機などの事務機器に至るまで職
員が使用する事務用消耗品の管

新庁舎は皆さんから頂いた大
切な税金で造ります。今まで以
上に町民の方々の視点に立ち、
質の高い住民サービスを提供で
きるようにしていかななくてはな
りません。町民の方々が利用し
やすく来て良かったと思ってい
ただけるような、皆さんに愛さ
れる庁舎にしていきたいと思っ
ています。(詳細は、広報まつ
だ10月号でお知らせします)
職員全員が最小の経費で最大
の効果をえられる仕事ができる
よう、これからも日々頑張っ
ていきます。

集まれ!我ら サークル仲間 第8回「椿の会(鎌倉彫り)」

このコーナーでは町に登録する文化団体・
サークルを紹介しています。「こんな活
動やサークルがあったの?」と興味を持
たれた方は、気軽に参加を!趣味の幅を
広げる場、仲間づくりの場として活用く
ださい。

主には桂や朴、銀杏、楠など
の材料を、何種類もの彫刻刀
を使って立体的に絵柄を彫り
味のある作品を作ります。
まず、簡単に基礎彫りを学び
応用として、それぞれ挑戦し
たい作品を作ります。お盆や
茶たぐ、表札、手鏡、小物入
れ、ティッシュボックスなど
身近な生活小物から、額縁、
飾り盆、全身鏡といった大き
な物まで各人の希望に合わせ
て、さまざまな作品に取り組
みます。

【問合せ・サークル情報】
入会金千円、会費月三千円
●日時 毎月第2・4木曜日
午前10時~12時
●場所 町民文化センター
会長小野孝子 ☎ 82・4396

第8回は、町公民館登録団
体である「椿の会」を紹介し
ます。
当会は、教育委員会が開催
した鎌倉彫教室に参加した仲
間を中心に、今から十数年前
に結成されました。現在は12
名の会員がおり、50代からの
女性が中心になって活動して
います。
鎌倉彫は、約八百年にわた
る古い技術を今に伝える伝統
工芸品です。数々の寺院の建
造や仏像・調度品の制作が行
われた鎌倉時代。当時、中国
大陸にあった宋国から、陳和
郷が持ってきた彫漆器に刺激
を受けた一仏師がこれを模倣
し、鎌倉の法華堂に納めたも
のがその発祥と伝えられてい
ます。
現代の必要要素も取り入れた鎌
倉彫で、自分だけのオリジナ
ル作品を作ってみませんか。
年齢・性別問わず新しいお友
達を募集していますので、お
気軽に見学してください。

オータムジャンボ宝くじ
1等・前後賞
併せて
2億円×20本
1等1億5,000万円/前後賞各2,500万円
(発売総額300億円、10ユニット)
発売期間: 9/25(木)~10/10(金)
売り切れしだい発売終了!
抽選日/10月15日(水)この宝くじは通販でも買えます。
発売: 全国47都道府県/1枚 300円
宝くじ照会センター(03)3596-3771(代)
この宝くじの収益金は市町村の明るい
街づくりや環境対策、高齢化対策など地
域住民の福祉向上のために使われます。
(財)神奈川県市町村振興協会

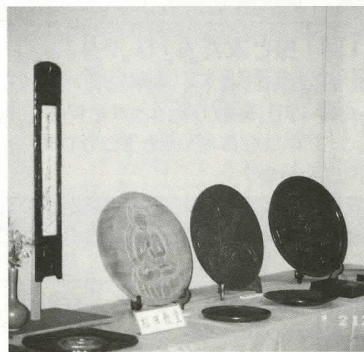

スポーツ大会結果

(敬称略)

第29回町民ソフトボール大会	第52回足柄上郡総合体育大会
結果 総合成績・第4位 優勝 ☆松田町種目別の主な成績 ソフトボール男子 バレーボール女子 ソフトテニス、柔道	結果 総合成績・第4位 優勝 足柄上郡体育協会 連絡協議会
月日 7月27日(日) 場所 酒匂川町民親水広場 主催 町体育協会 参加 男子16チーム240名 結果 男子の部	月日 7月13日~20日 場所 松田中学校体育館他 主催 足柄上郡体育協会 結果 連絡協議会

役場の顔

管財班の仕事

- ・町有地管理
- ・松田町駅前支店「コスモス館」
- ・町営住宅管理
- ・町営駐車場受付解約及び管理業務
- ・庁舎内物品出納、調達、在庫管理
- ・庁舎内設備管理 ・庁用車管理
- ・新庁舎建設事業、庁舎建設委員会事務

皆さんに愛される
新庁舎を

理や庁舎内設備の管理を行っ
ています。

できるだけ経費を抑えて良い
仕事を生み出していく為のバツ
クアップをしていくことが私た
ちの重要な役割と言えます。表
舞台の仕事というより、職員の
仕事を裏で支える裏方のような
存在なのかも知れません。

私たちが現在取り組んでいる
大きな業務として新庁舎建設が
挙げられます。平成17年度末に
完成予定の新庁舎建設において
各方面からの意見・要望の集約
や設計・法的手続き、工事に関
すること等、庁舎建設のあらゆる
事を担当しています。



▼駅前で交通指導隊が交通安全キャンペーンを行いました。道行く人に事故の起きないように交通マナーの徹底を呼びかけました。



▲昭和9年松田小卒業生からなる同期会・松岳会の皆さんから、母校にキーボードが寄贈されました。終業式で皆にお披露目、早速校歌斉唱の伴奏に使われ、素敵な音色が響きわたりました。

西平畑公園の催し物

開園時間 9:00~17:00
今月の休園日 1、8、16、22、24、29日

ハーブ館工芸教室(予約制) ☎・FAX 85・1177

ツイストオーナメント
太めのつるが自然に絡んだような縦長のベースに、山ゴケや秋色の素材を飾りつけます。
費用 3,500円
日時 毎週水・木・金、6・14・20・28日 10時~

陶芸教室「陶のアクセサリ」 ※各日10名限定
日時 9/2(火)、7(日) 10:00~12:00 **費用** 3,000円

自然館 ☎・FAX 82・7345

日	曜	催し物	時間
20	土	◆第52回ミニたんけん日 ~植物の母ローム層をしらべよう! (場所) 松田町侯渡沢入口(西平畑公園ゲート入口) (対象) 小・中・一般・親子 (申込み) 開催3日前までに自然館(82-7345)へ、 参加者氏名・人数・電話番号をお知らせください。	9:30~11:30

※延期しました生き物講座第1回「虫と友だち」は、9月13日(土)に開催します。時間 9:30~11:30 場所 自然館実習室樹木室(詳細はお問い合わせください)
◆今月の虫 野山で刈り取った草の山を取り除くとコオロギを見る事ができ、簡単に捕まえられます。エンマコウロギ・オカメコウロギ・ミツカドコオロギなど、他にどんな仲間がいるかな?

子どもの館 ☎・FAX 82・9869

日	曜	催し物	時間	参加
13	土	手づくり広場「らくらくクッキング」 ~あら?パンパロアとあら?パンケーキ~ 材料費:100円	10:00 12:00	申込 10人
28	日	第120回たぐらが劇場 「太鼓のリズムにのって」 ~手づくり楽器の演奏とお話 出演:ガドガド	13:30 15:00	自由

展示コーナー ★子どもの館は10周年!
☆「お-くで描く四季の花」川澄 暹さん・お-くで描いたとは思えない、繊細な四季の花をぜひ見に来て下さい。
☆「折り紙コーナー」小澤 進さん・縁日のお店を折り紙で表現した作品です。

町民文化センター大ホール催し物

8月15日現在 ☎ 83・7021

日	曜	催し物	開演	入場料	主催者等
15	月・祝	松田町敬老会	12:30	入場自由	保健福祉課 ☎83・1225
20	土	第34回西湘地区吹奏楽フェスティバル	10:30	入場自由	西湘吹奏楽連盟 ☎22・3491
21	日		10:00		
28	日	田宮流吟剣詩舞道温習会	10:00	入場自由	田宮流心剣放光会 ☎37・8601

*内容・入場券等は、主催者に直接お問合せください。
*主催者の都合により、内容が変更される場合がありますのでご了承ください。
*駐車場が狭いため、駐車出来ない場合がありますのでご了承ください。
*今月の休館日は、1、8、16、22、23、29日です。

編集後記

9月の恒例行事、敬老会にちなみ、お年寄りへのインタビューを敢行。▶お話を伺ったおばあちゃんは、びっくりするほどカクシャクとしていました。ご家族と一緒にのんびやかなお話を伺い、取材に伺ったこちら以上に細やかな気遣いを頂き恐縮。また、ひ孫ほどに離れた私が言うのもおこがましいのですが、その笑顔がなんとも可愛らしく、こちらまでニコリ▶激動の時代、私たち世代には計り知れない苦勞を乗り越えてお、あんな笑顔でお話ができる懐の深さにあらためて、長生きしてこられたお年寄りの皆さんの本当の意味での強さや優しさを感じることができました▶日常のささいなことで、眉間にしわを寄せ青筋を立てている私は、まだまだ修行が足りないと思ふ。いつかは、あんな笑顔ができるおばあちゃんになりたいなあ。道のりはまだまだ険しい U

カメラレポート



▼8月11日、健康福祉センターで「第6回おとしより・サマー舌鼓の会」が開催されました。富士屋ホテル、町給食ボランティア、松田ライオンズクラブ、杉山邦雄さん方のご奉仕により、おいしいお料理が振舞われ、皆さん楽しいひと時を過ごされました。



▲第26回まつだ観光まつりが開催されました。祭りのフィナーレを飾るあしがら花火大会では、美しい花火が夜空を彩りました。

今月の納税

納期限
国民健康保険税(5期) 9月30日
介護保険料(普徴3期) 9月30日
【問合せ】国保年金班 ☎83・1225
福祉班 ☎83・1226
※税金等のお支払いは、便利な口座振り替えをご利用ください。

相談

法律 ◆ 9:00~11:00
2日(火)・10月1日(水)
町民文化センター
人権・行政 ◆ 10:00~12:00
17日(水) 町民文化センター
出張年金相談 ◆ 13:00~15:00
17日(水) 役場1階町民室

保健

すくすく育児相談
2日(火) 9:30~10:30
健康福祉センター
母親・父親教室
① 4日(木) 13:00~13:30
② 11日(木) 13:00~13:30
③④ 18日(木) 9:30~10:00 午後まで
⑤ 25日(木) 13:00~13:30
健康福祉センター
離乳食講習会
10日(水) 9:45~10:00
健康福祉センター
1歳6か月児健康診査
24日(水) 12:50~13:15
健康福祉センター
おとな健康相談
4・11・18日(木) 9:30~10:30
健康福祉センター
25日(木) 9:30~10:30
町民文化センター第二学習室
障害児・者歯科検診【事前申し込み制】
4日(木) 13:30~15:30
健康福祉センター
乳がん検診【事前申し込み制】
5日(金)・10日(水)・17日(水)・19日(金)・29日(月)
13:15~14:30
健康福祉センター
子宮がん検診【事前申し込み制】
8日(月)・22日(月)
10:00~10:30/13:00~13:30
健康福祉センター
胃・大腸がん検診【事前申し込み制】
26日(金) 8:30~10:30
健康福祉センター

人口と世帯数

8月1日現在 ()内は前月比
人口 12,698人 (-13)
男 6,177人 (-3)
女 6,521人 (-10)
世帯 4,492世帯(-1)

戸籍の窓

7月16日から 8月15日まで受け付けた方※掲載承諾者のみ(敬称略)

お誕生おめでとう

赤ちゃん	保護者	地区
小島 唯	直也	谷津
新野 真帆	好二	中丸
吹上 舞香	和行	かなん沢
松村 涼平	清久	谷戸
熊谷 百愛	孝史	神山
椎名 遥香	龍一	河内
内田 瑠実奈	慶治	町屋
関野 結仁	勲	河内
佐野 汐音	晃一	弥勒寺
増川 慶茂	雄	仲町屋
和田 果純	稔	町屋

お悔やみ申し上げます

氏名	年齢	地区
木曾 政美	61歳	虫沢田代
遠藤 良三	101歳	町屋
岩本 日和子	52歳	沢尻
渡邊 あずさ	28歳	新松田
江口 健司	82歳	町屋
高橋 イネ	87歳	土佐原
小宮 晃	72歳	土佐原

水道修理当番表

日	業者名	電話
1・30	(株)熊澤工務店	34・2511
2~8	(株)渋谷管工	89・2528
9~15	(有)筆屋商店	83・0100
16~22	(有)松田設備工業	82・0609
23~29	(有)加賀設備工業	82・4991

この広報紙は、環境保全と資源保護のため、100%古紙を利用したリサイクル用紙を使用しています。また印刷に使われるインクは環境にやさしい大豆インクを使用しています。