

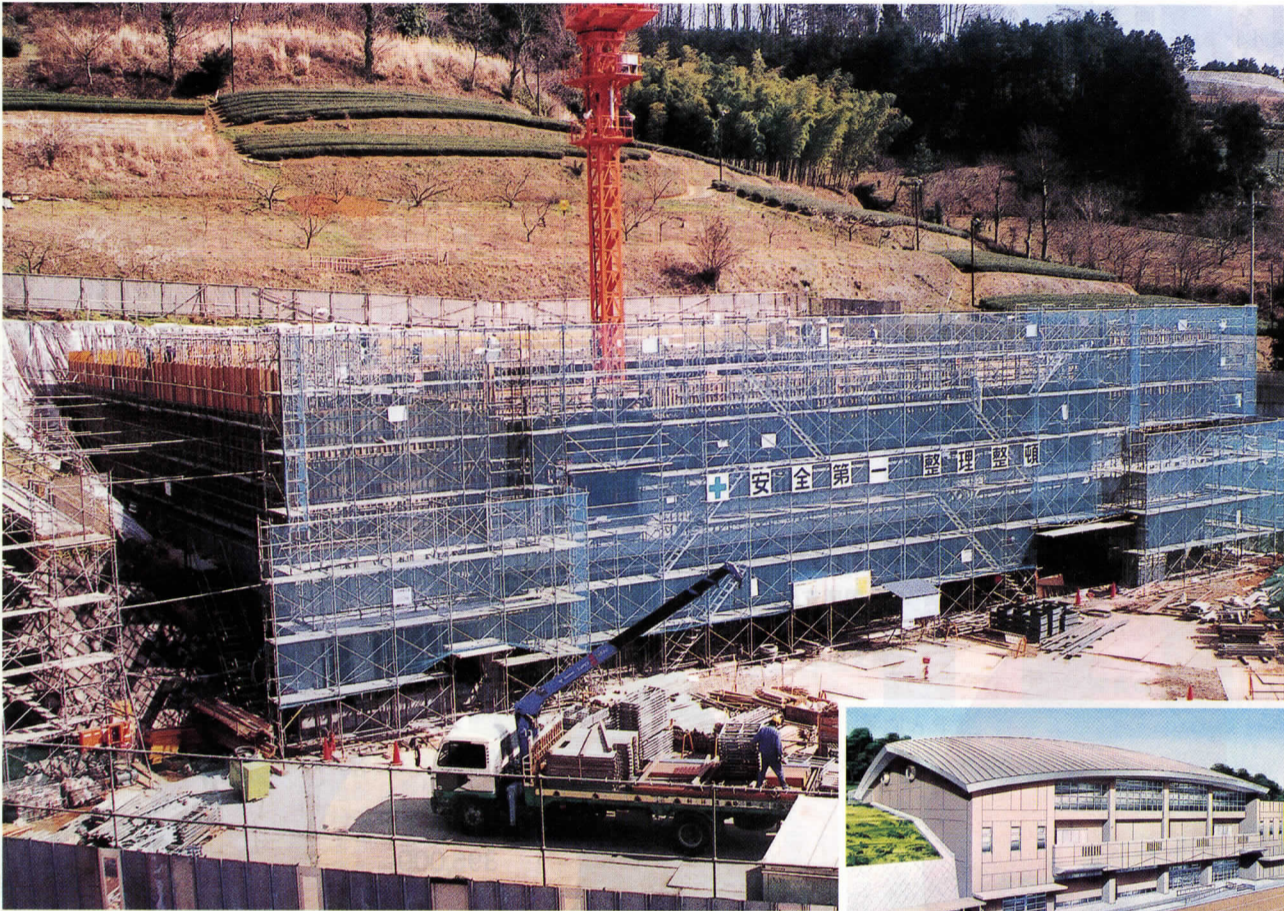

8月完成予定

寄中学校屋内運動場



完成予想図

ゴールデンウィーク前には屋根の部分の鉄骨もかかり屋内運動場全体の形が現われます。

会計別予算

会計別	予算額	前年度対比 (%)
一般会計	39億6,000万円	△ 8.8
特別会計	32億5,260万円	16.7
国民健康保険	8億2,160万円	15.7
国民健康保険診療所	1億1,087万円	0.9
老人保健	8億9,769万円	△ 5.9
上水道	2億5,640万円	△ 15.9
寄簡易水道	1億1,105万円	△ 38.5
下水道	5億3,719万円	1.9
介護保険	4億3,969万円	—
西平畑公園	7,811万円	—
合計	72億1,260万円	1.2

平成12年度予算

総額 72 億円

21世紀を展望した

「基礎づくりの年」

少子高齢社会に向け

緊急性・必要性が高い基盤整備を中心に

3月6日(月)から17日(金)まで開催された、平成12年第1回松田町議会定例会において、平成12年度当初予算が可決されました。本年度より、会計の収支区分を明確にするために西平畑公園事業と介護保険事業の2つを特別会計として位置付けたため、9会計で構成しています。前年度と比較すると、1.2%増の72億1,260万円です。このうち一般会計は39億6,000万円、8つの特別会計の合計は32億5,260万円です。その概要と主な事業、行革の目標についてお知らせします。

1、少子高齢社会に向けた保健・福祉事業の充実と基盤整備

- 介護保険制度の円滑な実施と基盤整備
- 地域型在宅介護支援センターでの在宅福祉相談事業
- 生きがい対応型マイサービス事業の推進
- 介護保険特別対策事業(家族介護ヘルパー受講料助成等)
- 寄幼稚園3歳児保育開設に向けての園舎整備
- 寄地区学童保育事業の開設
- チャイルドシート購入補助

2、教育施設の整備と教育環境の充実

- 寄中学校屋内運動場建設(平成11・12年度継続事業)
- 松田中学校耐震補強工事
- 松田中学校屋内運動場実施設計委託

3、災害に強い町づくりの推進

- 町屋地区自主防災倉庫の設置
- 第4分団消防ポンプ自動車の購入

4、自治会の自主運営強化と組織基盤の整備

- 寄中学校屋内運動場への防災資機材の整備
- 行政区再編による自主運営基盤の整備

5、情報公開制度の確立

- 平成13年度情報公開実施に向けての文書管理システムの構築
- インターネットの接続とホームページの開設

6、松田町総合計画21(仮称)策定

- 松田町総合計画21(仮称)策定

7、都市基盤の整備

- 新松田駅周辺整備計画の策定
- 町道3の2号線ほか道路橋梁改良事業

8、地域産業の振興に対する積極的支援

- 農業基盤整備(河内農道・大林農道)
- 商業振興活性化対策事業補助金
- 産業まつり委託事業

9、緊急地域雇用対策事業の推進

- 民間企業等への雇用就職機会の創出
- 町内美化清掃委託ほか9事業

一般会計

歳入

総額 39 億 6 0 0 0 万円

下の円グラフのとおり、歳入は、町が自ら集めることができる自主財源と、国や県などから受ける依存財源とに分けられます。

自主財源の中心となる町税については増収が見込まれるのは、家屋の新築・増築や企業の設備投資に対する課税である固定資産税です。減収が予想されるのは、長引く不況の影響を受けている法人町民税と、国の制度で減税を余儀なくされている個人町民税です。このようなことから、前年度対比 1・1% 増の約 16 億 6 0 0 0 万円を計上しています。

依存財源では、国税の一部が各自治体へ交付される地方交付税について、県等の赤字団体への交付が大きくなっている分、増加要因が望めないため前年度対比 8・0% 減の 9 億 6 0 0 0 万円を計上しています。国や県からの補助金である国・県支出金は前年度対比 32・0% 減の約 3 億 1 8 0 0 万円です。これは、河内住宅建設など大規模な補助事業が終了したこと、介護保険事業が新たな特別会計に移行したことなどによるものです。12 年度では、寄中学校屋内運動場建設等の補助金を見込んでいます。

歳出

平成 12 年度は、新松田町総合計画後期基本計画の最終年度であり、また、目まぐるしく変化する社会や経済情勢をふまえ、21 世紀を展望した新たなまちづくりを進めるための「基礎づくりの年」と考え、緊急に取り組むべき事業とそうでない事業を整理した上で、限られた財源を効率的に配分し予算化しました。

この中でも特に、将来を担う児童・生徒の安全と豊かな教育環境の整備のために、11・12 年度の継続事業である寄中学校屋内運動場の建設、松田中学校の耐震補強工事、寄幼稚園 3 歳児保育開設に向けての園舎を整備します。さらには、子育て支援対策として寄地区児童保育の開設、チャイルドシート購入補助、極め細やかな福祉施策の展開を図るために在宅介護支援センター事業やデイサービス事業を推進します。消防防災関連では、寄中学校屋内運動場への防災資機材の整備、消防ポンプ自動車への購入や町屋地区防災資機材倉庫の設置、都市基盤整備として駅周辺整備計画の策定などを中心に取り組み予算となっています。

また、これらの事業の推進を図るために、施策の選択や事業の見直し、経常経費の削減合理化も合わせて行っています。

一般会計の歳入と歳出

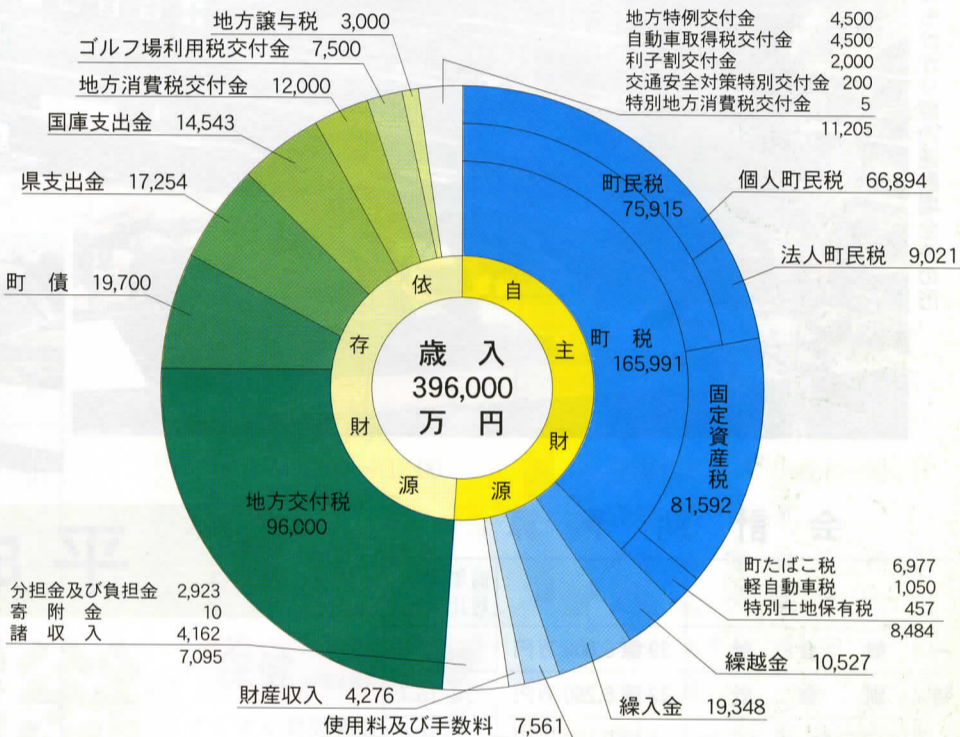
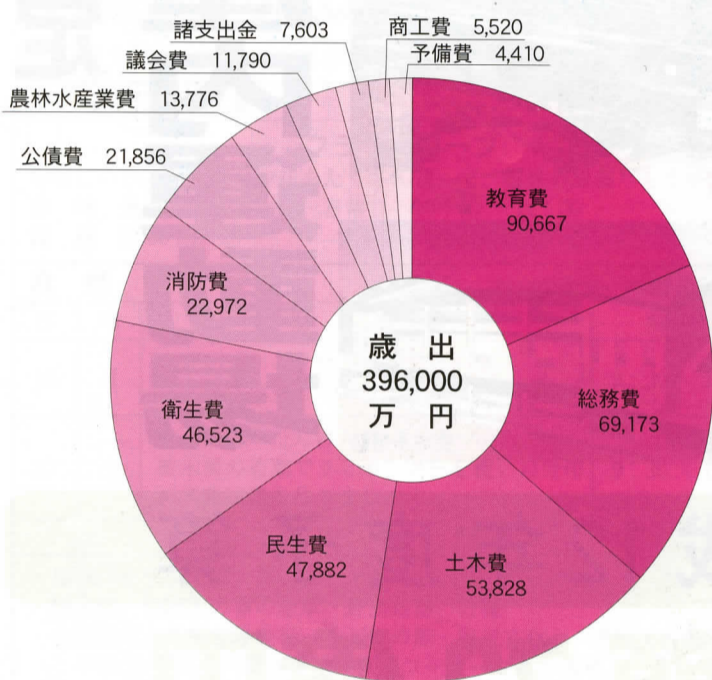

特別会計

総額 32 億 5 2 6 0 万円

特別会計は、特定の事業を行うために、その歳入と歳出を一般会計と分けて経理しています。町には 8 つの特別会計があり、これらの総額は 32 億 5 2 6 0 万円を計上しています。

国民健康保険事業特別会計は、高齢社会の到来に加え医療技術の高度化等により、医療費が年々増加傾向にあり、これを反映した予算になっています。

国民健康保険診療所事業特別会計は、寄地区及び他市町村からの利用者が増えているという実績をもとに予算化されています。

老人保健特別会計は、対象者数が 38 人増え約 1 6 0 0 人になると見込まれますが、本年度より介護に関する特別会計を別に設定し移行した分、費用が減少しています。

上下水道事業会計は、11・12 年度の 2 か年の継続事業で進めている河南沢配水池築造事業を主に、水道施設の整備拡充を図っています。これにより 2 0 0 0 年の貯水量が確保され、安全でおいしい水の安定供給が図られます。

寄簡易水道事業特別会計は、寄地区の小規模水道の統合整備を毎年度計画的に推進しています。本年度以降は、量・質共に十分な水道水の安定供給を図るため、宇津茂地区に新たに水源を設け、受水槽や導入管の整備を行うとともに、萱沼地区の送水管の布設工事を中心に予算化しています。

下水道事業特別会計は、生活環境の向上と河川環境の保全に向けて市街化区域を重点に下水道の整備を計画的に推進しています。現在、計画面積の 71% が完了し、本年度は庶子地区を重点的に整備します。

西平畑公園事業特別会計については収益性の高い事業の赤字幅を極力抑えるために、本年度より一般会計から会計経理区分を明確化するために分けています。西平畑公園は平成 5 年度の開園以来多くの入場者に親しまれ、昨年度においては年間約 7 万 4 千人の入場者がありました。この来園者の増加につれて、ハープ館内外の売上等にもかなりの経済効果が現れてきており、集客力をさらに高めるために PR を積極的に進めます。歳出については、食堂や売店の管理ふるさと鉄道や駐車場の管理委託などが主なものですが、また、一般会計の繰り出しを極力抑えるため、経常的経費の削減にも努めています。



河南沢配水池整備：手前の円柱状のものが平成 11 年度完成の 800 トンの貯水槽。12 年度は右側の箱状のものを取り壊し、1200 トンの貯水槽を造ります。

町民 1 人あたりの予算額と主な事業 (3 月 1 日現在の人口(13,241 人)で試算)

区分 () 内は予算額	主な事業 (順不同)
議会費 8,904 円 (1 億 1,790 万円)	○議会の運営 ○議会広報の発行 ほか
総務費 52,242 円 (6 億 9,173 万円)	○総合計画策定事業 ○自治会制度移行補助 ○文書管理システム関連事業 ○衆議院議員選挙費 ○町営駐車場管理 ○交通安全対策事業 ○姉妹町交流事業 ○町民文化センター自主事業 ほか
民生費 36,162 円 (4 億 7,882 万円)	○障害者福祉対策事業 (補装具等の補助) ○足柄上郡広域福祉センター負担金 ○ホームヘルプサービス事業委託 ○在宅介護支援センター事業委託 ○福祉サービス協会運営費補助 ○障害児者地域作業所運営委託 ○町社会福祉協議会補助 ○健康福祉センター管理委託 ○生きがい事業団振興補助 ○保育所振興委託・補助 ○就園料補助 ○重度障害者医療費補助 ○小児医療費補助 ○ひとり親家庭等医療費補助 ○児童手当関連事業 ○学童保育事業 ○老人保護措置費 ○老人福祉対策事業 ○国民年金事業 ほか
衛生費 35,136 円 (4 億 6,523 万円)	○足柄上衛生組合負担金 ○防犯灯維持補修交付金 ○リサイクル活動団体奨励金 ○生ごみ還元器等設置補助 ○合併処理浄化槽整備費補助 ○廃棄物収集運搬委託 ○足柄東部清掃組合負担金 ○寄簡易水道統合整備事業 ○老人保健対策事業 ○在宅訪問看護事業 ○基本健康審査事業 ○健康づくり事業 ○母子保健事業 ○予防接種事業 ○花とみどりいっぱい事業 ○し尿処理委託 ほか
農林水産業費 10,404 円 (1 億 3,776 万円)	○足柄地区農業共済事務組合負担金 ○水源の森林づくり推進事業補助 ○地域林業形成促進事業補助 ○農道整備事業 ○農業委員会関係 ほか
商工費 4,169 円 (5,520 万円)	○中小企業退職金共済制度奨励補助 ○商業振興活性化対策事業補助 ○勤労者住宅資金利子補助 ○勤労者生活資金融資預託金 ○産業まつり運営委員会委託 ○町商工振興会運営補助 ○足柄上商工会負担金 ○町観光協会補助 ○中小企業振興融資預託金 ほか
土木費 40,653 円 (5 億 3,828 万円)	○新松田駅周辺整備計画事業 ○道路維持事業 ○道路新設改良事業 ○十文字橋補修事業 ○川音川親水公園整備事業 ○地籍調査事業 ○都市排水路整備事業 ほか
消防費 17,349 円 (2 億 2,972 万円)	○足柄消防組合負担金 ○町屋自主防災倉庫設置事業 ○防災資機材等整備事業 ○水利整備事業 ○消防団運営事業 ○消防ポンプ自動車購入 ほか
教育費 68,474 円 (9 億 667 万円)	○給食費保護者負担軽減措置補助金 ○心の教育相談員活用調査研究事業 ○寄中学校 屋内運動場建設事業 ○松田中学校 耐震補強事業 ○国際理解教育振興事業 ○寄幼稚園 園舎増築事業 ○酒匂川町民親水広場維持管理委託 ○生涯学習各種教室・講座の開設 ○各種スポーツ教室開設 ○こどもの館各種教室開設 ○図書館用図書購入 ○町体育協会補助 ほか
公債費 16,506 円 (2 億 1,856 万円)	○長期借入金及び利子
諸支出金 5,742 円 (7,603 万円)	○町土地開発公社債務返済補助及び利子補給

5 年間の予算規模と性質別経費の推移

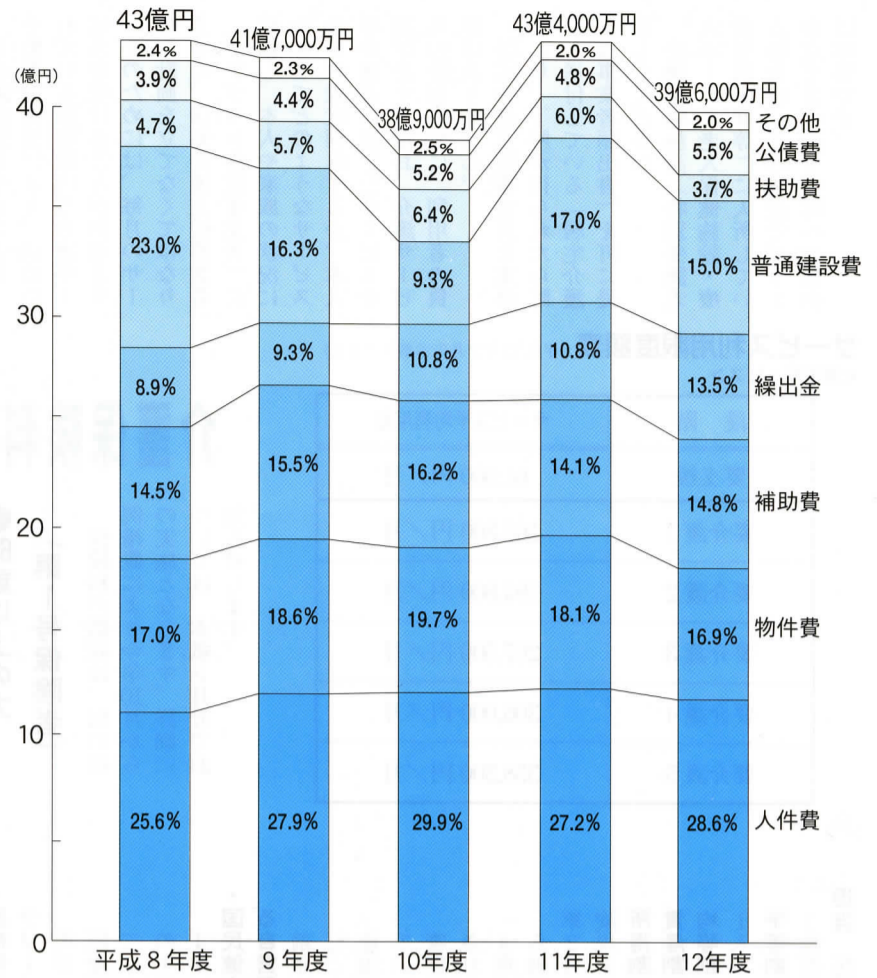

チャイルドシート購入補助
詳しくは5ページに掲載しています。

平成 12 年度行革の見直し効果
約 4,044 万円

町では「松田町第 2 次行政改革大綱」に基づいて行政改革を進めています。平成 11 年度に引き続き今年度は、約 4044 万円の費用効果をあげています。簡素で効率的な行政運営のため、さらに見直しを進めていきます。

経費 (支出) 削減した主な事業
(平成 11 年度予算との比較)

- ①人件費の削減 2,595 万円
 (議員定数及び議員期末手当 0.5 か月分
 町長ほか特別職・教育長期末手当 0.5 か月分
 職員期末手当 0.3 か月分
 職員時間外勤務手当)
- ②一般事務・施設管理賃金の削減 244 万円
- ③各種委員会等の視察の見直し 417 万円
- ④各種団体補助金の見直し 466 万円
- ⑤職員県内旅費日当の廃止 322 万円

合 計 4,044 万円

介護サービス計画（ケアプラン）を作成しましょう

要介護認定を受けた方は、その要介護度により、決められている限度額内で介護サービスを受けることが出来ます。そのため、毎月のサービス計画を立てなくてはなりません。居宅介護支援事業者（ケアプラン作成事業者）に依頼し、本人や家族の状況に合わせてどのようなサービスをどの程度利用するか、本人や介護者に適したサービスを選びます。なお、介護サービスの計画作成に、利用者の負担はありません。

居宅介護支援事業者と連絡をとり、了解が得られたら町から送付している「居宅介護支援事業者届出書」を町に提出してください。

介護保険施設（特別養護老人ホーム・老人保健施設・療養型病床群等）に入所している場合は、その施設でプランを立てますので、町への届出は不要です。

介護保険制度 スタート

ホームヘルプサービス利用者負担の減免

介護保険のスタートにともない、今年度から次の世帯では、介護保険ホームヘルプサービスの利用者負担額が軽減されることになりました。

対象者
概ね平成11年度以前から、1年以上ホームヘルプサービスを利用している方で、生計の中心となる方が所得税非課税である方（生活保護世帯を含む）が対象となります。

申請
対象となる方は、町に減額申請をしてください。認定されると介護保険訪問介護利用者負担額減額認定証が交付され、ホームヘルプサービスの利用の際、10%の負担が3%に軽減されます。

12年度から3年間は3%の減額となり、17年度からは10%の減額、その間は段階的な引き上げ方をします。

サービス利用限度額表 (平成12年2月告示単位による)

<居宅サービス>

段階	サービス平均利用額
要支援	61,500円/月
要介護1	165,800円/月
要介護2	194,800円/月
要介護3	267,500円/月
要介護4	306,000円/月
要介護5	358,300円/月

介護保険料

65歳以上の方 (第1号保険者)

保険料の徴収は、国の特別措置により今年10月からの実施となります。詳細については、本紙5月号でお知らせします。

介護保険施設入所者の食事代負担の減額

介護保険施設（老人保健施設・療養型病床群等）に入所されている方について、食事の負担額が減免されることになりました。

対象者
今年4月から介護保険施設（老人保健施設・療養型病床群等）に入所されている方で、「世帯全員が市町村民税が非課税の場合」と「本人が市町村民税非課税で老齢福祉年金を受給されている方」が対象となります。

申請
対象となる方は、町に減額申請をしてください。認定されると介護保険標準負担額減額認定証が交付され、介護保険施設での食費負担額が、1日あたり760円から500円、または300円に減額となります。

国民健康保険に加入している自営業者など
前年の所得に応じて市町村ごとに設定され、国民健康保険税と一緒に納めていただきます。国民健康保険税は4月から賦課されますが、本算定後の4期（8月31日納期）から納めていただきます。

第2号保険者の介護分の保険料率は次のとおりです。所得割 100分の0・85、資産割 100分の7・00、均等割 1人当たり 3800円、1人当たり 4000円、1世帯当たり 4000円
担当 保健福祉課 ☎83・1226

町の財政を圧迫する国民健康保険

一般会計から繰入れ

病気やけがに備えて安心して診療が受けられるように、すべての国民はそれぞれの公的医療保険に加入することが義務付けられています。これを「国民皆保険制度」といいます。

公的医療保険には、会社員や公務員の方などが加入する「社会保険（社保）」と、自営業や無職の方などが加入する「国民健康保険（国保）」があります。「社保」はそれぞれの組合が、また「国保」は市町村が運営しています。

しかし、急速な高齢化と医療技術の高度化により医療費が増大し、各保険制度の財政は大変厳しい状況におかれています。

今月は、町が運営する「国保」財政の現状をお伝えします。

国保のつみ

医療機関を利用したときには、実際にかかった医療費の総額の3割（退職被保険者は2割）を支払っていただいています。これを一部負担金といい、残りの7割（8割）は国保が負担しています。

その国保事業は、町の事業の中で独立した事業として、一般会計と分けて特別会計により運営しています。財源は保険料と国の負担金などが主なものですが、それでは不足が生じます。不足したからといって、加入者が医療を受けることを妨げることは出来ないで、不足分は町一般会計からの繰入金で補っています。

医療費の増加に歯止め

近年の保険料と医療費の状況は、グラフ②のとおりです。平成10年度の1人当たりの保険料は70,516円で、平成9年度から10・6%の増加となっています。これはこ

グラフ① 一般会計繰入金の年度別推移

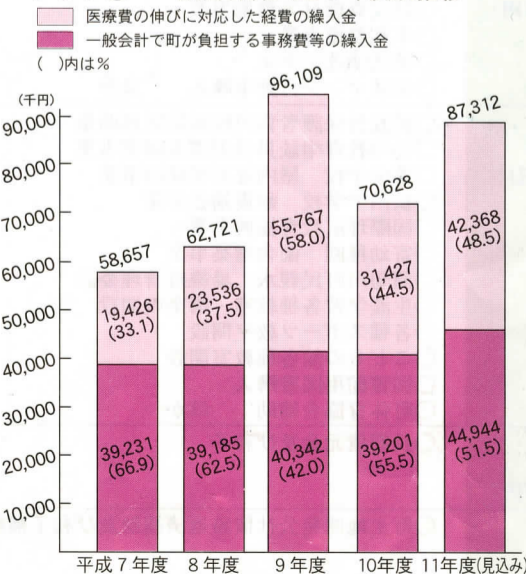

グラフ② 1人当たりの医療費と国民健康保険料

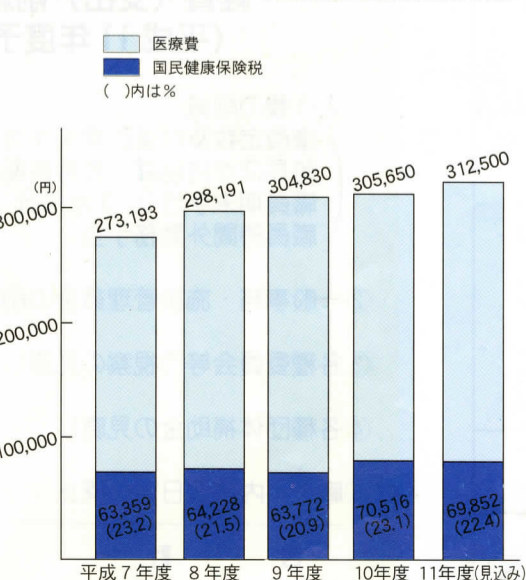

の年に税率を改正したためです。これにより1人当たりの医療費に占める1人当たりの保険料の割合は若干持ち直しましたが、平成11年度をみると、再び低下しそうです。

● 定期検診を受け、早期発見・早期治療を心がける

● 医師を信頼し指示を守るとともに不安や疑問をたずねる

● 家庭医をもつ

以上のことを守り、それぞれが自分の健康を管理し、むだのない医療を受け、医療費の節約に努めましょう。

担当 町民環境課 ☎83・1225

ご利用ください
町民告知版
 町民相互の情報交換の場として、町民文化センター1階玄関左側に町民告知板を設置したのでご利用ください。
利用方法
 A4サイズの紙に伝えたい事柄を書き、生涯学習課へ提出してください。
 例・かわいい子猫あげます。
 ・バンド仲間求めます。
 ・中古家具安く譲ります。
 * 掲示期間は1か月で、公序良俗に反しない内容に限り
 ます。また、この告知板の利用により発生したトラブルについては、一切責任を負いません。
 担当 生涯学習課 ☎83・7021

カメラレポート

9日間にわたって開催した西平畑公園の「桜まつり」には、予想の3,000人を大きく上回る12,000人の来場者がありました。町ではさらに桜を植樹して、桜の名所としていく予定です。



松田小学校では「国際児童年記念」事業として、昭和54年(1979年)10月にタイムカプセルを埋めました。20年が経過し、去る2月19日、直径30cmほどの透明のプラスチックのタイムカプセルを掘り出しました。中に入れられていた1,251人の作文、寄せ書き、写真などが校内に展示され、訪れた卒業生は当時は懐かしんでいました。

水道修理当番表

日	業者名	電話
1~3	(有) 松田設備工業	82・0609
4~10	(有) 加賀設備工業	82・4991
11~17	(株) 熊沢工務店	34・2511
18~24	(有) 渋谷管工	89・2528
25~5/1	(有) 筆屋商店	83・0100
2	(有) 松田設備工業	82・0609
3	(有) 加賀設備工業	82・4991
4	(株) 熊沢工務店	34・2511

西平畑公園の催し物

開園時間 9:00 ~ 17:00 今月の休園日 3、10、17、24日

ハーブ館工芸教室 ☎85・1177			
フラワーロープ 春らしいパステル調のお花をたくさん使って、縦長の壁飾りを作ります。 日 時 毎週、火・木・土・日曜日 10:00 ~ 12:00 費用 3,000円 サイズ 50cm × 10cm			
自然館 ☎82・7345			
日 曜	催し物	時間	
16 日	牛乳パックのリサイクル (材料は用意してあります)	9:30 ~ 11:30	
22 土	第9回ミニたんけん日 樹木園の若葉でラミネーターを使い自分用の若葉図鑑を作しましょう	9:30 ~ 11:30	
今月の行事			
・ 展示 キッツキの穴のあるケヤキの太い枝 (直径20cm) ・ 樹木園、俣渡沢の春の野草・野鳥観察の好機 ・ 自然館だより第6号発行 (子どもの館・町民文化センターでも配布) 平成12年度ミニ講座予定、実習コーナーなどを掲載			
こどもの館 ☎82・9869			
日 曜	催し物	時間	入 場
8 土	第79回たぐらが劇場「春うらら」 ・よもぎ団子作り ・おむすびの会 ・たたき染め ・紙とんぼ ・折り紙 参加費:それぞれ50円	13:00 15:00	自由
29 土	手作り広場「子どものハーブ料理」 ソーセージ ミント入り氷 ポテトピザなど 材料費:200円 対 象:小学生と親子20名	10:00 12:00	申 込

町民文化センター大ホール催し物

3月15日現在 ☎83・7021

日 曜	催し物	開演	入場料等	主催者等
25 火	茶道裏千家淡交会小田原支部研究会	10:30	関係者	小田原支部 ☎88・1161
30 日	映画「デジモンアドベンチャー」 ～ぼくらのウォーゲーム～ 「ワンピース」	10:00 12:05 14:10	高校生以上 1,700円 中学生以下 1,000円	小田原オリオン座 ☎22・8707 割引券あり

* 内容・入場券等は、主催者に直接お問合せください。
 * 主催者の都合により、内容が変更される場合がありますのでご了承ください。
 * 駐車場が狭いため、駐車出来ない場合がありますのでご了承ください。
 * 今月の休館日は、3、10、17、24、29日です。

編集後記

この4月号をもって広報紙発行の1年間が終わりますが、年間のページ数が過去最高となりました。それまで年間60ページ前後でしたが、平成11年度は町民意識調査、介護保険、地域振興券などの事業があり、一気に74ページまで伸びました。活字離れが進む中、読みやすい簡潔な文章表現を心がけ、また、なるべく写真やイラストを使いたところですが、限られた紙面の中では文章が優先となり、自分でも息苦しい紙面に感じてしまうこともしばしば。役場の情報発信の中心である広報紙の発行、みなさんに見ていただける紙面作りに一層努力しなければと感じています。

今月の納税等

納期限
 国民年金保険料(4月) 4月25日
 国民健康保険税(随時2期)5月1日
 税金等のお支払いは、便利な口座振替をご利用ください。

人口と世帯数

3月1日現在 ()内は前月比
 人口 13,241人 (+9)
 男 6,454人 (-2)
 女 6,787人 (+11)
 世帯 4,458世帯(+5)

相談

法律
 4日(火)・5月1日(月)9:00 ~ 12:00
 町民文化センター
 心配ごと
 5日(水)・25日(火)10:00 ~ 12:00
 健康福祉センター
 18日(火)10:00 ~ 12:00
 町民文化センター
 人権・行政
 18日(火)10:00 ~ 12:00
 町民文化センター

戸籍の窓

2月16日から3月14日まで受け付けた方

お誕生おめでとう

赤ちゃん	保護者	地区
澤地 崇哉	英 夫	河内
財津 太智	秀 東	神山
黒滝 広大	光 広	城山
大木 あすか	輝 雄	城山
遠藤 嵩斗	武 町	屋
原田 龍太	政 司	町屋

お悔やみ申し上げます

氏 名	年齢	地区
中野 菊平	73歳	仲町屋
澁谷 喜與雄	66歳	谷 戸
岩田 常秋	85歳	中 沢
杉本 政人	27歳	神 山
竹内 フヂ子	76歳	神 山
池田 英 雄	47歳	城 山
鍵和田 スズ	88歳	神 山
小野 静 重	69歳	神 山
内田 やす 泰	74歳	沢 尻
高橋 義 雄	68歳	大寺宮地
片岡 節 子	78歳	谷 戸
荻田 なつ子	74歳	宇津茂

● 新自治会対照表 ●

湯の沢	虫沢田代	大寺宮地	宇津茂	土佐原	中山	弥勒寺	萱沼	仲町屋	城山	中里	かなん沢	宮前	谷津	沢尻	中沢	谷戸	新松田	調整中	中央	中丸	河内	茶屋	神山	店屋場	町屋	新自治会名		
27区	26区	25区	24区	23区	22区	21区	20区	19区下	19区上	18区	17区	15区	14区西	14区東	13区	12区	11区	10区	9区	8区	7区	6区	5区	4区東西	3区	2区	1区	旧区名

*この表は、3月15日現在のものです。

この広報紙は、環境保全と資源保護のため、古紙を利用したリサイクル用紙を使用しています。