



みんなでジャンプ 松田中学校グラウンドにて

## わたしたちの**声**が聞こえますか？

7月は、「青少年の非行問題に取組む全国強調月間」です。町では青少年の健全育成を目的として、さまざまな取り組みを行っています。保護者をはじめ、生徒・先生、PTAによる地域一丸の懸命な活動が、笑い声のこだまする学校に実を結んできています。

このようななか、松田中学校のスクールカウンセラーであり、また、県の家庭教育カウンセラーとして月1回松田町に派遣されている増田梨花（臨床心理士）さんから、思春期の子どもたちが、大人や社会に何を求めているのかを聞いてみました。



元気な笑顔と気さくな人柄から生徒の人気も抜群！相談室はいつもいっぱいです。

### ～ ありのままを受けとめて ～

思春期は、さまざまな可能性を秘めている素晴らしい時期です。私の思春期のころを振り返ってみると、海が大好きで、海の中の神秘の世界が知りたくて、密かに潜水艦の船長になる夢を膨らませていました。

ところが、高校の進路相談で、当時女性は商船大学には行けないことを知り、あえなく私の小さい頃から暖めてきた夢はボロボロと崩れ去ってしまいました。思春期とは、このような自分の夢や希望と現実とのギャップに苦しみ挫折を繰り返すわりには、なかなか方向性が定まらない不安定な混沌とした時期でもあるわけです。

このところ全国各地で思春期の少女少女による、思いもよらない痛ましい犯罪が続き、マスコミで大きく取り上げられています。このような状況のなかで、今、学校でも家庭でも思春期の子ども心の問題について目を向け、きちんと捉え直そうという動きが見ら

れてきました。心の問題を言語化して表現しようとしないう思春期の子どもたちは、時には歪んだ形で心の赤信号を点滅させます。「僕のことを認めて！」「私のことを愛して！」と心の中では叫び助けを求めながら、その助けの手を自分から振りほどいてしまうような、そんな\*アンビバレントな子どもの態度に周囲の大人たちは翻弄されてしまうことが多いですね。

今、思春期の子どもたちとかかわる大人には、こういう信号を敏感にキャッチできるような感受性に磨きをかけることが求められているのではないのでしょうか。思春期の子どもたちの問題行動は、取り去ってしまえば「めでたし、めでたし」と言うわけにはいきません。これらの行動に隠された「子どもたちの心の叫び」を大人は過大評価せず、過小評価もせず、ありのままを受けとめてあげるようにすることが大切なのではないでしょうか。

\*アンビバレント～相反する感情を同時に持つこと

# 県コンクール努力賞 松中 PTA広報紙

# 学校・家庭・地域の連携

## を振り返る!

松田中学校PTA広報委員会が編集した「かぐの実」と、昨年度から新たに号外として企画した「かわら版」が、神奈川県PTA協議会平成11年度広報紙コンクールにおいて努力賞に、足柄上郡のコンクールでは最優秀賞を受賞しました。

審査委員からは、「紙面から、しっかりした編集方針が伝わってくる。学校と家庭とを丹念に結ぼうという努力と熱意が感じられた。みんなの力を合わせて子どもを育てていこう、学校を

良くしよう、という情熱に感動した。」という講評を受けました。

この入賞を機会に、年4回発行された「かぐの実」と10回発行された「かわら版」から「学校・家庭・地域の連携」を実行するために松田中学校PTAが取組んだ事業を取材しましたので、その一部を紹介させていただきます。

### 出会いと誓い

「親として、広報委員会として出来ることは何なのか?」活動の基本方針を手探りしていた時に、秦野市でエコー教育相談室を開いている元中学校長の武先生と出会ったことがはじまりでした。

武先生の「PTAとは子どもの幸せを考えて、親と教師が話し合う会です。だから学級懇談会はPTAの原点であり出発点なのです。」この言葉に力づけられ、広報委員会は学級懇談会に焦点をしばらく活動を展開することになりました。かわら版「学校へ行こう!」と「ザ・懇談会」が企画され、静かに、確かに動き出しました。

年14回発行された広報紙からは、「松田中学校の生徒として胸を張って卒業させたい。母校はいつだって輝いていて欲しい。」という誓いが、記事のあちらこちらから読み取ることが出来ます。

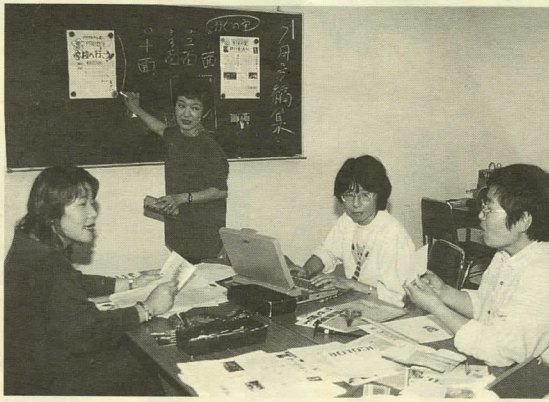

そして、より多くの親が子どものことを考えるため、その時々々の情報を提供し、学校へ足を運んでもらい、一緒に行動するための記事で満ちあふれていました。

### 絆の森?か条

①親は学校に足を運びましょう  
②学校に行けば、学校の様子がわかります

- ③もと先生と話ししましょう
- ④話せば子どもが見えます
- ⑤そして、何より先生との信頼が生まれます
- ⑥信頼が生まれれば、絆が出来ます
- ⑦絆が生まれれば、子どもの幸せに近づきます

広報委員会では、この7か条を柱に活動を行いました。かわら版には「学校へ行こう!」・「ザ・懇談会」と副題を付けて学校へ行くことと懇談会へ参加することが、親のできる最初の一步だと呼びかけました。

### 学校へ行こう

「絆の森?か条」での呼びかけにより、親が学校へ行き、子どもや先生とのかわりを持つために、女子バレー部や野球部とPTAとの交流試合が6月と11月に開催されました。

バレーボールは、PTAマザーズと先生との混合チーム。野球では、往年の名選手?を中心としたPTAファイターズ。いずれの試合も、子どもと大人の真剣勝負の大熱戦に「大人もやるじゃん!」と他の部活動の子どもたちも一休みし、応援に加わっていました。時には子どもと同じ目線で一つの白球を追い、共に行動して心地よい汗をかくことの大切さを教えられた行事であったようです。

一方、PTA活動の所期の目標であった学級懇談会を充実させるため、「本音の向こうに問題が見えてくる。見えてきた時、親は我が子を発見するのだろうか。」と多くの親に広報紙で参加を呼びかけました。通常では、年2回の懇談会が、PTAの熱意により3回開催されました。始めのころ、親同士では言い出しにくかった関係が、回を重ねるごとに少しずつほぐれて、沈黙が消えて信頼関係が生まれるようになりました。

そして、秋の文化活動発表会で、意欲的に一生懸命がんばる子どもたちの姿は、多くの参加者に感動を与えてくれました。もちろん、その陰には先生方の労をいとわぬ努力がありました。

今、松田中学校PTAでは「絆の森」の木が根付き、21世紀に向かって少しずつ育ち始めています。

## パークゴルフ場オープン!

川音川親水公園に、パークゴルフ場(9ホール)が完成し、いよいよ7月7日(金)から利用開始となります。富士山の美しい姿をのぞみ、川音川の清流のもと自然を満喫できる施設となっています。

子どもから大人まで、誰もが気軽に楽しめ、またゴルフやゲートボールとは一味違った楽しさを味わってみませんか?



7月7日(金) 13:00~ 始球式



### 国保税率改定の答申

本紙4月号で、町の国民健康保険会計の運営が厳しいことをお伝えしました。6月14日に開催された、国民健康保険運営協議会(野地豊会長)において、健康づくりの充実による医療費軽減を付記された国民健康保険税の税率の引き上げが、町に対し答申されました。

これを受け、7月の臨時議会に国保税の改定案を提案することになりました。

答申内容	
所得割	4.34%
資産割	34.59%
均等割	20,800円
平等割	25,000円

問合せ 町民環境課 ☎83・1225

### 第50回 社会を明るくする運動

#### ▶子ども・いきいき・ネットワーク◀

毎年7月は「社会を明るくする運動強調月間」です。社会を明るくする運動は、「ふれあいと対話が築く明るい社会」をテーマに、今年50回を迎えます。

大人の問題は子どもに影を投じます。そうならないために、学校教育や家庭教育が重要なのはもちろんですが、さらに今求められているのは、地域の連携による交流と支え合いです。

子どもがいきいきするために、わたしたちは自分が住んでいる地域でどのような事が出来るのか。さまざまなボランティア活動などを通じてネットワークを広げていくことを改めて考え、実行していきましょう。

- プレーできない日  
月・木曜日(ただし、月・木が祝日に当たる場合は翌日)  
年末年始(12月28日~1月4日)
- 利用時間  
午前9時~午後5時  
(ただし、11月~4月までは午後4時まで)
- 利用方法(受付)  
ご利用される当日の朝、8時45分よりパークゴルフ場横の中丸児童公園ログハウス前で受付をしてください。  
マナー(お願い)  
①運動のしやすい服装、運動靴を使用してください。  
②芝やコースを痛めるプレーはしないでください。
- 利用料金  
無料でご利用できますが、障害保険代等として1回50円かかります。
- 道具(クラブ・ボール)  
用具をお持ちでない方には、受付で貸出しています。  
★ルールを守って楽しくプレーしましょう。
- ★当施設には駐車場がありませんので、徒歩または自転車をご利用ください。
- ★試行期間のため、今後変更する場合があります。ご了承ください。

# 図書館 だより



## 今月の行事

おはなし会 4日、11日、25日の火曜日  
午後3時30分～4時  
図書館子どもコーナーにて  
\*18日は夏のおはなし会を  
展示ホールにて行います。

休館日 毎週月曜日  
寄出張所図書館 毎週水曜日午後1時～4時

## 新着図書

### 一般書

- 「家族はどこへいくのか」 河合隼雄、山田太一  
「現代アメリカ大学生群像」 谷川俊太郎  
「好きだけど嫌い」 ヴァイソ、キョウト  
「銀座諸事折々」 乃南アサ  
「奄美、沖縄本の旅」 鈴木真砂女  
「奇妙な刺客」 神谷裕司  
「盗まれたフェルメール」 澤田ふじ子  
「お母さんの「発見」」 朽木ゆり子  
「気張る男」 相良敦子  
「手作り野菜70種」 城山三郎  
「神奈川こどもハイキング」 成美堂出版編  
「縄文人追跡」 メイツ出版編  
「フランク・ロイド・ライト全作品」 小林達雄  
「私らしい豊かさ」 ストラ  
「小さな和風のお菓子」 ブラナック 黒木優子

## 今月の1冊

「脳を鍛える」 立花 隆 著  
本の読み方、実践的英語学習法から脳科学、相対性理論まで自らの体験を織り交ぜながら、縦横無尽に語り尽くす興味深い授業が展開される本書。東大の名物講義をベースにした新しい時代のテキストとなる一冊。



## 児童書

- 「ながぐつをはいたどろぼうねこ」 末吉暁子  
「時を飛ぶUFO」 高橋克雄  
「おばあちゃんのさがしもの」 おちとよこ  
「メルくんようちえんに行く」 おおともやすお  
「エリセラさんご」 水木桂子  
「花と野菜の育て方」 早川満生

## 今月の1冊

「目標にいとむ青春」 永谷 脩 著  
「夢は実現しない。だから、ほくが抱くのは目標です。」目標を持ち、努力することでプロ選手になるという目標をかなえた松坂大輔選手。元気が出るノンフィクション。



\*以上は新着191冊の抜粋です。この広報に掲載された新着図書は、1日から、その他新着図書の展示予約は、11日(火)、貸出は18日(火)から受け付けます。

# モニターからの 意見や提言 (要旨)

Q 三角土手の、歴史の説明板を設置したらどうか?  
A 文献等の調査や関係者と調整し、検討します。

Q 酒匂川河川敷などには空き缶などが捨てられているため、ゴミ箱を設置したらどうか?  
A 河川敷や親水広場のゴミは持ち帰るよう協力いただいていますので、ゴミ箱の設置は考えていません。

Q 子どもの館々内では、飲食可能として欲しい。  
A 館内での飲食は、雨、雪などの悪天候の場合は可能ですが、通

氏名	自治会名
山田 勲 男	町 屋
永井 卯 一郎	中 里
吉川 準 子	虫沢田代
白石 裕 子	沢 尻
内藤 知 一	中 沢
中村 宏	神 山
壹岐 教 子	店 屋 場

常は、他の来館者や行事の関係などから、原則として飲食はご遠慮していただいています。

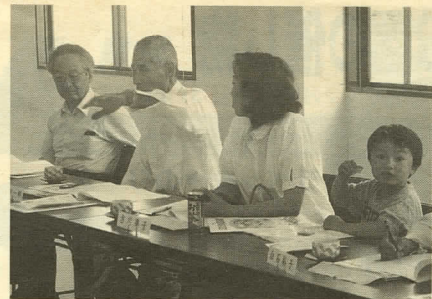

# 町政モニターを委嘱

町政に関する町民の意見や提言を収集し、町政をより効果的に運営することを目的に、平成10年度にスタートした町政モニター制度。今年度は、本紙などの公募により次の7人の方(敬称略)が、町政モニターに決まりました。5月26日に、委嘱式を兼ねた第1回目の会議を開催し、次のような意見や提言をいただきました。

町政モニターの方には、町政に対する意見、提言のほか、地域での話題の提供や広報紙、町刊行物等に対しての意見や感想を伝えていただきます。

# スポーツ大会の結果

(敬称略)

**第14回 町民親睦ゴルフ大会**  
月日 5月18日(木)  
場所 チェックメイトCC  
主催 町体育協会  
参加 19チーム 216人  
優 勝 松下早一(宮前)  
準優勝 渡辺 勇(城山)  
3 位 内山昭和かなん沢

**第20回 町民卓球大会**  
月日 5月28日(日)  
場所 町体育館  
主催 町体育協会  
参加 10チーム 80人  
優 勝 神山A  
準優勝 店屋場  
3 位 神山B 中里

**第14回 松田警察署少年柔道大会**  
月日 5月21日(日)  
場所 南足柄市体育センター  
主催 松田警察署少年柔道推進会  
推 進 会 遠藤孝志

**第25回 足柄上郡こども柔道大井大会**  
月日 5月28日(日)  
場所 大井町総合体育館  
主催 大井町少年柔道育成会 足柄上郡柔道協会  
参加 9チーム 90人  
優 勝 Dy DOW?  
準優勝 西湘C  
3 位 チーム松葉屋

**5・6年女子の部**  
優 勝 大館友里  
準優勝 吉岡麻衣  
3 位 飯田葉月  
3 位 吉岡勇貴

**第3回 町民フットサル大会**  
月日 6月4日(日)  
場所 酒匂川町民親水広場  
主催 町体育協会  
参加 9チーム 90人  
優 勝 Dy DOW?  
準優勝 西湘C  
3 位 チーム松葉屋

**関東体育指導員協議会より表彰**  
天野力さん(城山自治会)  
各種スポーツ大会や教室、団体活動などに積極的に参加するとともに、生涯スポーツの振興や実技指導など幅広い活動が、他の指導員の模範となったことが評価されました。

町の体育指導委員長である天野力さんが、関東体育指導員協議会よりその功労を認められ、表彰を受けました。天野さんは、昭和59年より今日まで16年にわたり町の体育指導員を務められています。

「この賞を励みに自覚を高め、町民の方がスポーツを通じて健康づくり・体力づくり・仲間づくりの出来る、体育指導員を目指したい」と天野さんは力強く語ってくれました。

## サマージャンボ宝くじ

この宝くじの収益金は市町村の明るく住み良い街づくりに使われます。

●1等・前後賞併せて **3億円×88本**

●1等2億円/前後賞各5,000万円

●2等 1,000万円×132本

●3等 100万円×1,760本

●夏祭り賞 5万円×132,000本 (発売総額1,320億円、44ユニット)

発売期間 **7/17(月)～8/4(金)まで**

抽選日/8月16日(休) 予約引換券は不要  
発売：全国47都道府県/1枚 300円  
電話 東京 (03) 3596-3771(代)

**(財)神奈川県市町村振興協会**

## 社協会員の募集と会費納入のお願い

日ごろ、地域福祉推進にご理解とご協力をいただき、ありがとうございます。

社協では、住民一人ひとりが互助精神を持ち、基本理念である「健康と幸せが守られる明るい福祉のまちづくり」を目指し、さまざまな福祉活動を展開しています。その活動費は、地域の皆様からの会費を主な財源としています。

安心して暮らせる地域社会を築いていくため、皆様にその趣旨をご理解いただき、平成12年度も引き続き会員の方には会費納入を、未加入の方は新規加入をよろしくお願い申し上げます。

☆一般会費 (一般世帯) 年額1口 500円  
☆賛助会費 (企業・商店等) 年額1口 3,000円  
☆団体会費 (各種団体) 年額1口 3,000円

会費納入期間 7月1日(出)～8月31日(休)  
問合せ 社会福祉法人 松田町社会福祉協議会 ☎82・0294

## 国勢調査にご協力を

本年10月1日現在で、日本に住んでいるすべての方を対象に国勢調査が実施されます。調査の結果は、住みよい日本にするための計画や行政を行うための基礎資料として活用されます。

21世紀の新たなステップのために、皆様のご協力をお願いします。

**10月1日は何の日でしょう**

問合せ 企画財政課 ☎83・1222

# 西平畑公園の催し物

開園時間 9:00~17:00 今月の休園日 3、10、17、21、24、31日

ハーブ館工芸教室		☎85-1177		
<b>ラベンダーのリース</b>				
ラベンダーをはじめカーネーションや、かいがら草などのお花を全体に散りばめました。白いタタリカをベースにした夏らしいリースです。(限定50個)				
日 時	毎週、火・木・土・日曜日	10:00~		
費用	3,800円	サイズ	直径25cm の丸型リース	
<b>押し花教室はじめました!</b>				
夏休みを迎える7・8月は、毎週日曜日に押し花教室を開催します。パステルカラーのお花で、優しい印象の作品を作ります。				
☆押し花のミニフレーム	(要 予 約)	2,500円		
☆押し花のクリアファイル	(当日受付可)	500円		
日 時	7月5・12・19・26日	13:00~15:00		
	8月2・9・23・30日			
自然館		☎82-7345		
日	曜	催し物	時 間	
22	土	第12回ミニたんけん日 「たけのこの皮で紙づくり」 たけのこの皮でも紙がつくれるんですよ	13:30~15:30	
8/6	日	ミニ講座 「水生動物調べ」 川音川に住む動物を調べてみませんか	9:00~11:00	
今 月 の 行 事				
<b>ベランダからの双眼鏡</b>				
・サンコウチョウ (俣渡沢)・アオバズク (寒田神社)				
皆既月食を見てみよう 7月16日(日)				
・部分始め20:57 → 皆既最大22:56 → 部分終り0:54 (7月17日)				
こどもの館		☎82-9869		
日	曜	催し物	時 間	入 場
8	土	第82回たぐらが劇場「七夕」 短冊に願い事を書いたり、飾りを作って笹に付け、みんなで七夕を歌いませんか。	13:30 ? 15:00	自 由
22	土	手づくり広場「小石に描く」 人の顔、動物、乗り物など好きなものを小石に描きましょう。	10:00 ? 12:00	自 由
30	日	手づくり教室「かんかん人形」 大小2つのアルミ缶を使って、からくりおもちゃを作ってみましょう。 協力: H A T O Y (手づくりおもちゃの会) 材料費: 100円 対 象: 小学生以上、ぜひ親子でご参加を。	10:00 ? 12:00	申 込 30人

▼5月21日(日)、町消防団に配備してある消防ポンプ自動車と可搬ポンプの性能検査を実施しました。

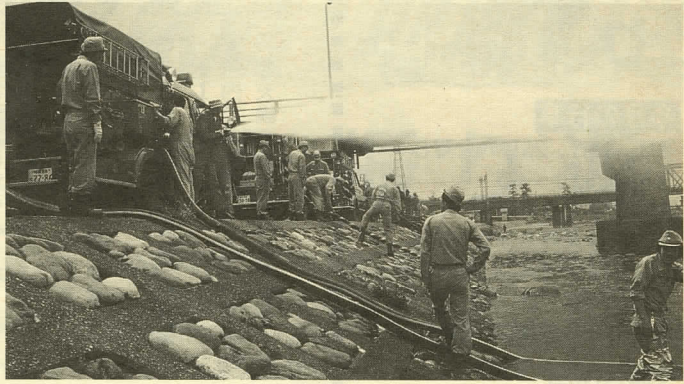

## カメラレポート

▼ハーブフェスティバル期間中(6月3~18日)、ガーデン温室前で、ハーブティーを試飲するレディーをパチリ。さあ、一杯やったら頂上目指して、もうひと頑張りよ!



## 今月の納税

納期限  
**固定資産税(2期)** 7月31日  
**国民健康保険税(3期)** 7月31日  
**国民年金保険料(7月分)** 7月25日  
 税金等のお支払いは、便利な口座振替をご利用ください。

## 人口と世帯数

6月1日現在 ( )内は前月比  
 人 口 13,133人 (-7)  
 男 6,407人 (+1)  
 女 6,726人 (-8)  
 世 帯 4,467世帯 (-2)

## 相談

**法 律**  
 3日(月)・8月1日(火) 9:00~11:00  
 町民文化センター  
**心配ごと**  
 5日(水) 10:00~12:00  
 健康福祉センター  
 18日(火) 10:00~12:00  
 町民文化センター  
 25日(火) 10:00~12:00  
 健康福祉センター  
**人権・行政**  
 18日(火) 10:00~12:00  
 町民文化センター  
**年金(隔月)**  
 19日(水) 13:00~15:00  
 役場 町民室

## 戸籍の窓

5月16日から6月15日まで  
 受け付けた方(敬称略)  
**お誕生おめでとう**

赤ちゃん	保護者	地 区
諸星 駿	貢	沢 尻
陶山 莉瑚	秀之	宮 前
土屋 優生	浩一	沢 尻
石井 達也	裕史	店屋場
加藤 緩華	雄策	宮 前
澁谷 日菜	敏之	かなん沢
島野 正太郎	和成	店屋場

**お悔やみ申し上げます**

氏 名	年 齢	地 区
飯田 府治雄	62歳	弥勒寺
中村 ナカ	82歳	仲 町
高橋 絵理子	19歳	大寺宮地
中津川 毅	66歳	大寺宮地
北垣 亀代	80歳	中 沢
山田 美樹	17歳	萱 沼

# 町民文化センター大ホール催し物

6月15日現在 ☎83-7021

日 曜	催し物	開演	入場料等	主 催 者 等
1 土	第20回青少年健全育成大会	13:30	入場自由	町教育委員会 町青少年問題協議会 ☎83-7021
2 日	第26回松田町吟剣詩舞道大会	9:30	入場自由	吟剣詩舞道愛好会 ☎82-2752
16 日	NHK公開番組録画 「欽ちゃんとおみんなでしゃべって笑って」	16:30	入場券 当選者	NHK横浜放送局 ☎045-211-0418 町教育委員会 ☎83-7021
23 日	カワイ音楽教室 「ピアノ・ドリマトーンコース発表会」	10:30	入場自由	カワイ音楽教室 ☎23-2196

\*内容・入場券等は、主催者に直接お問合せください。  
 \*主催者の都合により、内容が変更される場合がありますのでご了承ください。  
 \*駐車場が狭いため、駐車出来ない場合がありますのでご了承ください。  
 \*今月の休館日は、3、10、17、20、24、31日です。

## 編集後記

17歳という年齢が、各種メディアでクローズアップされているようです。想像もつかないニュースを目の当たりにするたびに「何でこんな事件が…」と思わず考えてしまいます。  
 自分が17歳だったころは部活動1本やりで、そろそろ受験という現実には知らん振りすることに決め込んでいました。その現実逃避がもたらしたテストで、0点という結果に大ショック。夜中に1人、公園のブランコに乗り月を見たことを思い出します。でも、不安と劣等感に押し潰されそうな気持ちは、翌日の部活動ですっかり忘れてしまいました。そんな脳天気であいられた自分のころと比べ、悩むことがどんどん増えていく世の中に、やっと歩き出した娘の顔をみて… Y

## 保健

**すくすく育児相談**  
 4日(火) 9:30~10:30  
 健康福祉センター  
**離乳食講習会**  
 12日(水) 9:45~10:00  
 健康福祉センター  
**すくすく育児相談(寄)**  
 18日(火) 9:30~10:30  
 宇津茂地域集会所  
**1歳6か月児健康診査**  
 26日(水) 12:50~13:15  
 健康福祉センター  
**1歳児歯科指導教室**  
 27日(木) 9:45~10:00  
 健康福祉センター  
**2歳児歯科健診**  
 28日(金) 13:00~13:20  
 健康福祉センター

## 水道修理当番表

日	業者名	電 話
1~3	(株)熊澤工務店	34-2511
4~10	(有)渋谷管工	89-2528
11~17	(有)筆屋商店	83-0100
18~24	(有)松田設備工業	82-0609
25~31	(有)加賀設備工業	82-4991
8/1~7	(株)熊澤工務店	34-2511

この広報紙は、環境保全と資源保護のため、古紙を利用したりリサイクル用紙を使用しています。