



戸田さんへ

こんばんは (^o^) 聞いてください! 今日、行ってきた演奏会のアンコールで、戸田さん作曲の「平和への行列」が演奏されたんですよ! 一番聴きごたえがあって、友達も絶賛していました。

~中略~ 実は、ブラスバンド部顧問の先生が
出産のため、一緒に県大会へ行けないことがわかりショックを受けています。そこでお願いがあるのですが、松中ブラスバンドを指導していただけないでしょうか?
よろしくをお願いします!

坂本優子

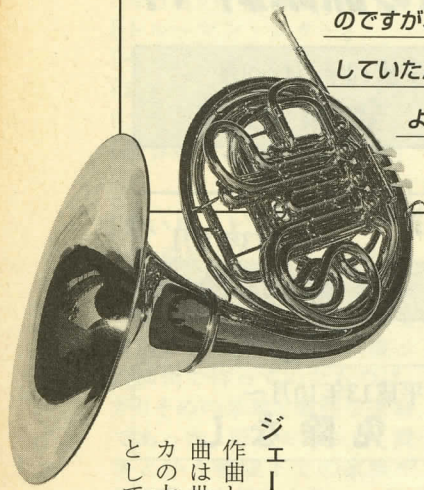

ジェームズ・スウェアリンゲン

作曲した吹奏楽作品は250曲を超え、その曲は世界中で愛されている。現在も、アメリカの大学で教壇に立つ傍ら、作曲家・指揮者として活躍。来日は6度目となる。

5月30日放課後、松田中学校の視聴覚室からは、一つの出会いが奏でるハーモニーが聴こえてきました。

この日、松中ブラスバンド部が演奏していたのは「INVICTA」(インヴィクタ)と「NOVENA」(ノヴェナ)の2曲。そして指揮をしていたのは、作曲家であるジェームズ・スウェアリンゲン氏(アメリカ)でした。

作曲家、また指揮者として、世界を舞台に活躍する氏が松中を訪れることになったのは、坂本優子部長(3年)が音楽家で以前指導してくれた戸田顕氏に、Eメール(左横、参照)を送ったことに始まります。部の顧問である北川先生が出産を9月に控

え、7月に予定されているコンクールに向けた指導をお願いしたところ、戸田氏から「まかせておけ! 親交のあるジェームズ・スウェアリンゲンさんも一緒に行くよ」との返事が舞い込み実現しました。

世界的に有名な音楽家にタクトを振ってもらう夢のような出会いに「作曲家から直接指導してもらえるなんて…」「自分の中に新しい世界観が生まれた」「偉大なアーティストに褒められ自信が沸いた」など部員たちの興奮は、なかなか冷めることはありませんでした。

あっという間に過ぎた夢の一時は、確かに心と心が通い合った、かけがえのない宝物となりました。

出会いが奏でた 心通わすハーモニー

魔法の曲が 届けたメッセージ

4年前、松中ブラスバンド部の顧問を務めることになった北川先生は、当時、無断で休むのが当たり前のような部の体質や、音楽へ取り組み生徒たちの姿勢に疑問を感じたと言います。しかし、そんな時にジェームズ・スウェアリンゲン氏の作る曲との出会いが、部員たちにとっての転機をもたらしました。

「高度なテクニックは要らない。音楽は、楽しまなくてはならない!」技術的な垣根はできるだけ低くして、初めの一歩を出しやすくすること。演奏することの楽しさや、音楽の素晴らしさに気づいてほしい。曲に込められた氏のメッセージは、子どもたちの心を激しく揺さぶりました。

部員たちの中に、大きな変化が生まれます。練習では、朝・放課後はもちろん、休日までも費やして、音へのこだわりを追求するようになりました。また、3年生は放課後の練習後、全校舎内の戸締まりや後片付けなどを率先して行うようになり、そんな先輩の背中が1・2年生を育てています。そして、一昨年、吹奏楽コンクールの県大会で見事、優良賞を受賞するまでになりました。

それでも「練習は泣き笑いの連続。悩みや苦労を乗り越えていく過程で、人と人とのつながりができてくる。演奏は、後からついてくるもの!」結果ではなく、プロセスが大事と北川先生は笑顔で語ります。

7月27日に秦野市文化会館で開催される、県吹奏楽コンクール予選・西湘吹奏楽コンクールでは、今回の出会いを演出された戸田氏が指揮をすることになりました。

その戸田氏が、初めて部を指導した時、たった15分間の練習で音がまるで変わるほどレベルアップするという出来事がありました。

生徒の信頼を集める一本のタクトが、また一つ魔法をかけたようとしています。



介護保険料 フローチャート式 平成13年度版

左のフローチャートは、今年度、被保険者の皆さんが、どのように保険料を納めていただくかを示したものです。
設問にそって、はい ⇨ いいえ → の矢印どおりに進んでください。最後に4つのタイプに別れます。

あなたの年齢は67歳を超えていますか？

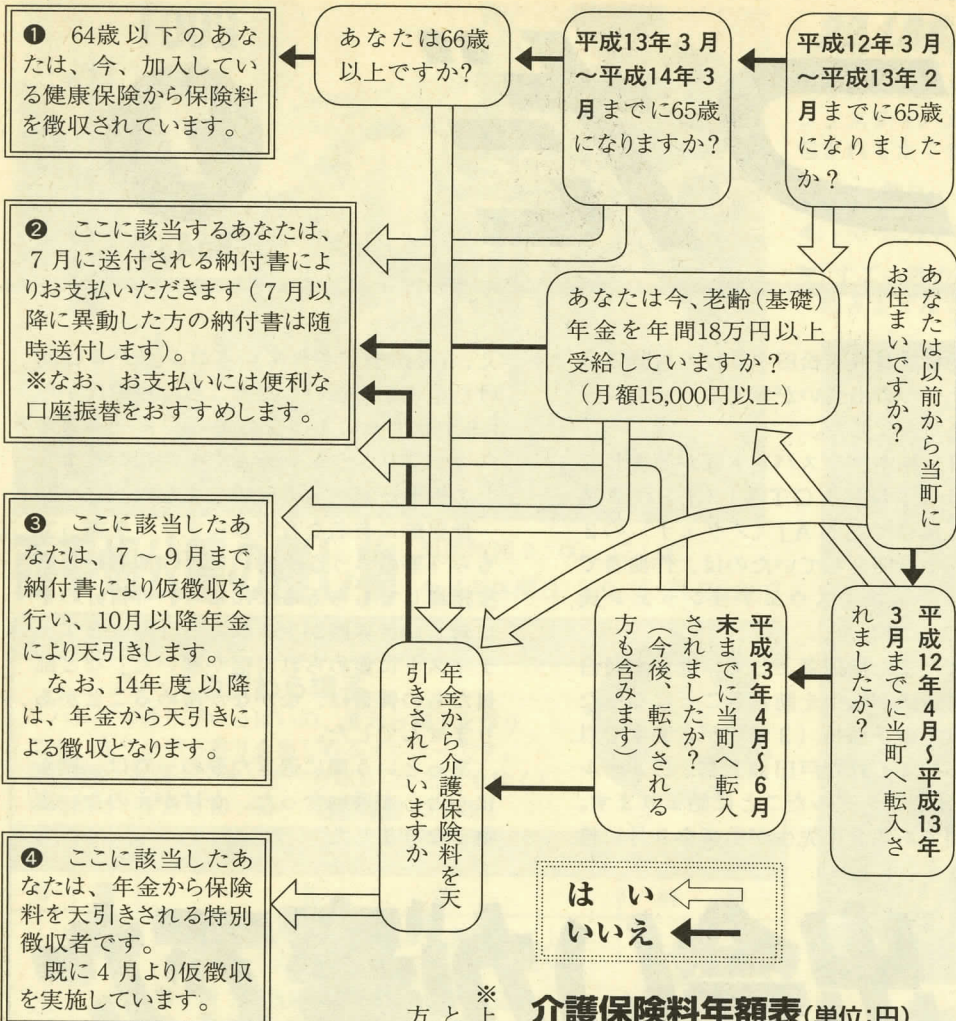

10月からは、本来の保険料へ！

昨年スタートしたばかりの介護保険制度。サービスの提供が始まった4月から半年の間、第1号被保険者（65歳以上の方）を対象に全額免除されていた保険料は、昨年の10月から本来の保険料の半額を納付していただいています。
このように、保険料金額や

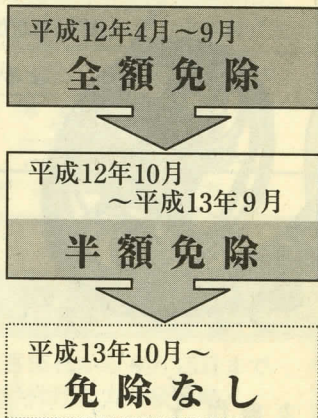

納期などを段階的に変えてきた国の特別措置は、今年9月までとなるため、10月からは本来の保険料を納めていただくこととなります（上図参照）。
また、今からは、普通徴収（自主納付）者の今年度分の保険料の納付が開始されます。
この保険料は、4月から9月までの半額の保険料と、10月から3月までの全額の保険料を合計した額から算定しています。

介護保険料年額表(単位:円)

所得段階	平成13年度	平成14年度
第1段階	12,150	16,200
第2段階	18,225	24,300
第3段階	24,300	32,400
第4段階	30,375	40,500
第5段階	36,450	48,600

※上のフローチャートで、②と③に該当した被保険者の方は、

① 64歳以下のあなたは、今、加入している健康保険から保険料を徴収されています。
② ここに該当するあなたは、7月に送付される納付書によりお支払いいただきます（7月以降に異動した方の納付書は随時送付します）。※なお、お支払いには便利な口座振替をおすすめします。
③ ここに該当したあなたは、7～9月まで納付書により仮徴収を行い、10月以降年金により天引きします。なお、14年度以降は、年金から天引きによる徴収となります。
④ ここに該当したあなたは、年金から保険料を天引きされる特別徴収者です。既に4月より仮徴収を実施しています。

おしえて！ 介護保険 第7回

A 介護保険サービスには、在宅で利用できるものと、施設に入所して受けるものがあります。また、在宅で受けるサービスも訪問系と通所系のサービスに別れます。今月は、在宅で受ける通所系サービスを紹介します。

Q 通所で利用できる介護保険サービスを提供している事業者をおしえて！

通所リハビリテーション

老人保健施設や医療機関などに通い、理学療法士や作業療法士によるリハビリテーションを受けます

事業者名称	所在地	電話番号	定員
介護老人保健施設 あじさいの郷	開成町金井島1966	82-1165	10
老人保健施設 にじの丘足柄	南足柄市岩原699	70-3101	35
医療法人社団 北小田原病院	南足柄市矢倉沢625	73-2191	20

痴呆対応型共同生活介護 ～グループホーム～

痴呆のために介護が必要になった高齢者が、10人前後で共同生活を営み、居宅（グループホーム）で介護を受けることができます

事業者名称	所在地	電話番号	定員
グループホーム 陽光の園	小田原市入生田475	24-0013	9
グループホーム おおね	秦野市南矢名2-12-1	0463 77-1108	9
グループホーム あかつき	秦野市戸川737-5	0463 75-6272	9
グループホーム 渋沢	秦野市渋沢上1-13-28	0463 89-5250	9

通所介護 ～デイサービス～

特別養護老人ホームやデイサービスセンターなどに通って利用するサービスです。食事や入浴などの介護サービスが受けられ、また高齢者同士の交流も楽しめます

事業者名称	所在地	電話番号	定員
あしがら広域福祉センター	大井町西大井1055	82-2294	28
南足柄市通所介護事業所	南足柄市広町48-1 保健医療福祉センター	74-2517	30

ダイオキシンを減らすため！

足柄東部清掃組合 大井美化センター 9月～12月は焼却を停止します

町の可燃ゴミを処理している足柄東部清掃組合大井美化センターでは、ダイオキシン類対策のために排ガス高度処理施設整備工事を行います。この工事は、施設構造や排ガス中のダイオキシン類の濃度を、法改正

された基準に適合させるために実施するものです。工事期間中も収集は行いますが、他施設に焼却をお願いすることになりますので、できるだけ年内保管が可能なものは、一時的な保管にご協力をお願いします。

図書館 だより



今月の行事

おはなし会 3日、10日、17日の火曜日
午後3時30分～4時、子どもコーナーにて
夏のおはなし会(19日木曜日)

休館日 毎週月曜日

寄出張所図書館 毎週水曜日 午後1時～4時

新着図書

一般書

「場所」 瀬戸内寂聴
「インド待ち」 周防正行
「マンボウ遺言状」 北 杜夫
「楽しくつくろう手づくり絵本」 芸術教育研究所
「ママが教える子どもの英語 上下」 金 淑姫
「江戸方の女」 林えりこ
「エジプト神話の図像学」 ノブルケール
「騙し人」 落合信彦
「今日もいい塩梅」 内館牧子
「トルーマン・レター」 高嶋哲夫
「今日のごはんは？」 渡辺あきこ
「新宿・夏の死」 船戸与一
「こども遊び大全」 遠藤ケイ
「世界乗り物いろいろ事典」 櫻井 寛

今月の1冊

「赤い月 上下」 なかにし礼 著
作詞家として、また「兄弟」「長崎ぶらぶら節」等の作品で知られる著者の、直木賞受賞後第1作。野望を胸に渡った満州で待っていたものは、かりそめの栄華と熾烈な運命であった。母をモデルに、戦争という極限下での家族や愛を問う自伝的大作。



児童書

「さかな食べるのだいすき!」 竹内昌昭・越智直実
「日本の産業」 目賀田八郎
「ネコのひみつ」 川田直美
「世界の気象総めぐり」 土屋愛寿
「ペットボトル大百科」 島津幸生
「デイズーとうまれたたまご」 シモンズ

今月の1冊

「ほんとうに知りたかった心のヒミツ」 関輝夫 著
「自分」ってなんだろう。思春期に入ると、自分や友達家族との関係、色々考える事も多くなるよね。この本では心理テストを交えながら、心の有り方を探っていきます。自分をより良く知ろう!



* 以上は新着200冊の抜粋です。
この広報に掲載された新着図書は1日から、その他新着図書の展示予約は10日(火)、貸出は17日(火)から受け付けます。

百聞は一見にしかず

自主防災組織リーダー研修レポート

～実技訓練～ 4種目

- ①倒壊家屋から負傷者の救出(車のジャッキを使用)
- ②物干竿と毛布を使った負傷者の搬送(担架の無い場合)
- ③ブルーシートで簡易テント張り(電柱・立木を利用)
- ④消火栓の取り扱い方(ホース装着・連結時の安全確認)

～体験学習～ 4種目

- ①震度7(阪神淡路大震災クラス)を体験→逃げ道確保
- ②風速30mを体験→飛散物から身を守る
- ③煙体験→床上30cmの間をはって脱出する
- ④初期消火体験→モニターに向かって消火器を使用した訓練(左写真)→天井に火がいたら消火器では消火不可

～講義と感想～

- ①災害発生時に、絶対必要なものは水である
- ②阪神淡路大震災時に一番役に立ったのは、大きなボール
- ③倒壊建物等で下敷きになった場合、生き延びられる限度は3日間である
- ④災害時に必要不可欠なのは、隣近所の助け合い(阪神淡路大震災で救出された人のうち6割が隣近所の人による)感想～もっと多くの人が体験学習する機会を作り、災害に強い人と町づくりをしてほしい!



※町では、今後毎年1回、自主防災組織リーダー研修を実施する予定です。

町消防団 新幹部

5月1日付けで、町消防団の団員33人が入退団されました。

これに伴い4つの分団で分団長が交代しました。よろしくお願ひします。

本団 団長 八木 栄二
副団長 杉山 市好
中津川定雄
鍵和田儀一

第1分団 井上 秀人
第2分団 大島 守人
第3分団 矢崎 吉一
第4分団 鍵和田政雄
第5分団 飯田 正志
第6分団 大館 一郎
第7分団 曾我 啓一
第8分団 安藤 浩治
(大字が新任、敬称略)

皆さんの声で警察が変わります

松田警察署協議会が設立しました 警察署協議会は何をすること?

住民が警察に求めていることを把握し、警察業務をより地域に密着した形で運営するために設立された協議会です。「警察署はどうあるべきか?」という住民の生の声を聴くことや、警察の行っている業務内容を説明することで、お互いに理解と協力を深め、地域の安全を守ることを目的としています。

具体的には、年に9回(本年度)会議を開催し、その中で業務状況の説明や、必要に応じ、少年非行・違法駐車等の住民が強く解決を望むことについて意見を聴いたりします。また、次年度の松田警察署管内の「地域における安全に関する問題に係る業務重点案」についても討議を重ねます。

協議会を運営する委員は、去る6月1日(金)に開催された第1回協議会において10人が委嘱され、当町からは、右の3人の方が選出されています。

青木孝祐(町屋)
井上 保(谷戸)
吉田雄一(城山)

【問合せ】松田警察署警務課 ☎82・0110

スポーツ大会 の結果 (敬称略)

第15回 町民親睦ゴルフ大会
月日 5月17日(木)
場所 チェックメイトCC
主催 町体育協会
参加 190人 19チーム
※参加者からチャリティー募金として53,782円が町社協に寄贈されました。

個人
優勝 中津川利昭(大寺宮地)
優勝 早崎 修(仲町)
準優勝 飯田 勝宏(仲町)

第21回 町民卓球大会
月日 5月27日(日)
場所 町体育館
主催 町体育協会
参加 74人 10チーム

団体
優勝 寄 神山
準優勝 店屋場・新松田

第26回 子ども柔道大井大会
月日 5月27日(日)
場所 大井町総合体育館
主催 足柄上郡柔道協会ほか
参加 75人

団体
3位 松田Aチーム

個人
優勝 中学女子 武井まどか
孝志・秋戸生樹・飯山和彦

犯罪や交通事故による被害者は、直接的な被害だけでなく、被害後に生じるさまざまな問題、特に精神的な被害に苦しめられています。警察では、県警本部などに各種の相談窓口を設け、被害者本人はもちろん、ご家族や友人からの相談に応じ、悩みの解決や心のケアをサポートしています。一人で悩まずに、下記の窓口にご相談ください。

被害者相談窓口

ご存知ですか! 警察がサポートします

▼県警本部(受付8:30~17:00 平日のみ)

神奈川ヤング・ビクトリアム・サポートコーナー(少年の被害相談及び保護)	☎045-641-0045 ☎0120-457-867
暴力団からの不当要求拒絶コール	☎0120-797-049
交通相談センター	☎045-211-2574
性犯罪被害110番	☎045-681-0110
悪質商法110番	☎045-651-1194

▼鉄道警察隊(受付24時間 毎日)

痴漢等迷惑防止相談所	☎045-461-0110
------------	---------------

▼民間ボランティア(受付10:00~16:00 水・土のみ)

神奈川被害者支援センター	☎045-228-0783
--------------	---------------

【問合せ】松田警察署警務課 ☎82・0110

サマージャンボ宝くじ

この宝くじの収益金は市町村の明るく住み良い街づくりに使われます。

●1等・前後賞併せて
3億円×44本
1等2億円/前後賞各5,000万円

●2等だって
1億円×132本
(発売総額1,320億円、44ユニット)

発売期間:7/16月~8/3金

抽選日/8月14日(火) 予約引換券は不要
発売:全国47都道府県/1枚 300円
電話 東京(03)3596-3771(代)

(財)神奈川県市町村振興協会



22,188人の笑顔とラベンダー

6月9～24日に開催した第5回ハーブフェスティバルでは、ラベンダーの薫りに包まれてたくさんの笑顔が咲きました。

- ▶「良い薫り…」思わず顔を近づけます
- ◀「いらっしゃい!」直売所も、このにぎわい
- ▼「すごい眺め!」2人の背中も、なかなか動きませんでした

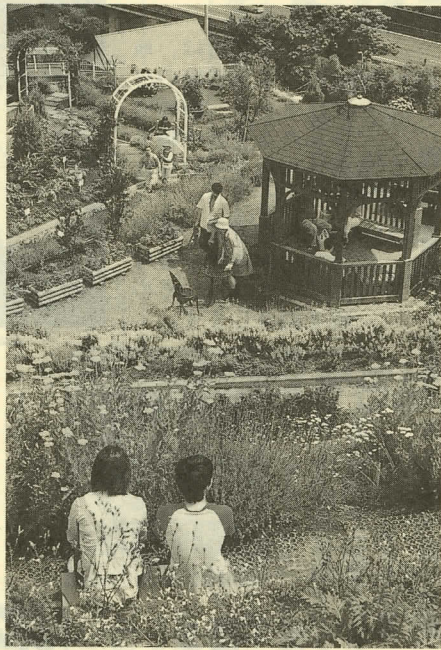

カメラレポート



西平畑公園の催し物

開園時間 9:00～17:00
今月の休園日 2、9、16、23、24、30日

ハーブ館工芸教室 ☎85・1177

ハーブの麦わら帽子
ハーブの香りがいっぱい、麦わら帽子を作ります。作りながら香りを楽しめるメニューです。
日時 毎週火・木・土・日曜日(24・29日を除く)
※時間はいずれも10:00～ 費用 3,500円

自然館 ☎・FAX 82・7345

日	曜	催し物	時間
28	土	第1回ミニ講座 「不思議な生き物 カニ」 ～夏休みの自由研究のヒントがいっぱい～ 場所: 自然館実習室・俣渡沢周辺 対象: 小・中学生、保護者等 講師: 一寸木肇 先生(大井小) 持ち物: 筆記用具、帽子、ピン類(カニを入れます)	13:30～15:30

今月の行事

ベランダからの双眼鏡 サンコウチョウ(三光鳥)「月、日、星」と鳴く部分月食を見てみよう 7月5日(木) ▶始22:35→最大23:55→経1:15 月の西(右)側に、明るい火星が見えます。

子どもの館 ☎82・9869

日	曜	催し物	時間	参加
8	日	第94回たぐらが劇場 「七夕」 一部 七夕コンサート 出演: 松田婦人会合唱部 三部 飾り付け～みんなで短冊を飾ろうよ!	13:30 15:00	自由
22	日	手づくり広場 「くるくる絵本」 ・くるくる回る!? 自分だけの絵本を作ろう 指導: HATOY 材料費: 50円	10:00 12:00	申込 30人
28	土	楽しい広場 「船を作ろう」 ・ゴムで船を作って遊ばせませんか? 指導: 井上義文先生(松小) 材料費: 100円	10:00 12:00	申込 30人
8/1	水	手づくり広場 「紙と遊ぼう」 ・飛び出すカード、飾りテープなど 材料費: 50円	10:00 11:30	自由

人口と世帯数

6月1日現在 ()内は前月比

人口	12,888人	(10)
男	6,278人	(4)
女	6,610人	(6)
世帯	4,454世帯	(6)

今月の納税

納期限	項目
7月31日	固定資産税(2期)
7月31日	国民健康保険税(3期)
7月25日	国民年金保険料(7月分)
7月31日	介護保険料(普通徴収・1期)

税金等のお支払いは、便利な口座振替をご利用ください。

戸籍の窓

5月16日から6月15日まで受け付けた方(敬称略)

お誕生おめでとう

赤ちゃん	保護者	自治会
後藤 綾	佐 雅	仲 町
芹澤 朋	樹 敦	河 内
大津 悠	馬 淳	店屋場
永田 聖	弥 幸	久 城 山
濱邊 梨	菜 哲	紀 城 山
熊澤 侑	太 宏	幸 城 山
森谷 優	人 浩	政 谷 戸
小島 彩	直 也	谷 津

お悔やみ申し上げます

氏名	年齢	自治会
内田 タキ	84歳	かなん沢
小暮 ユキエ	48歳	中 里
澁谷 茂	90歳	谷 戸
澁谷 喜	88歳	城 山
高橋 武	64歳	新松田
竹内 シン	84歳	町 屋

保健

- すくすく育児相談
3日(火) 9:30～10:30
健康福祉センター
- 17日(火) 9:30～10:30
宇津茂地域集会所施設
- 離乳食講習会
11日(水) 9:45～10:00
健康福祉センター
- 1歳6か月児健康診査
25日(水) 12:50～13:15
健康福祉センター
- 1歳児歯科指導教室
26日(木) 9:45～10:00
健康福祉センター
- 2歳児歯科健診
27日(金) 13:00～13:20
健康福祉センター
- おとな健康相談
5日・12日・19日(木)
9:30～10:30
健康福祉センター
26日(木) 9:30～10:30
町民文化センター第二学習室

相談

- 法律
3日(火)・8月7日(火) 9:00～11:00
町民文化センター
- 心配ごと
5日(木) 10:00～12:00
健康福祉センター
17日(火) 10:00～12:00
町民文化センター
25日(水) 10:00～12:00
健康福祉センター
- 人権・行政
17日(火) 10:00～12:00
町民文化センター
- 年金(隔月)
18日(水) 13:00～15:00
役場1階 町民室

町民文化センター大ホール催し物

6月15日現在 ☎83・7021

日	曜	催し物	開演	入場料等	主催者等
7	土	第21回 青少年健全育成の集い	13:30	入場自由	松田町教育委員会 松田町青少年問題協議会 ☎83・7021
22	日	カワイ音楽教室 「ピアノ・ドリマトーンコース発表会」	10:30	入場自由	カワイ音楽教室 ☎23・2196(菅野)

- *内容・入場券等は、主催者に直接お問合せください。
- *主催者の都合により、内容が変更される場合がありますのでご了承ください。
- *駐車場が狭いため、駐車出来ない場合がありますのでご了承ください。
- *今月の休館日は、2、9、16、20、23、30日です。

編集後記(病み上がり編)

ラジオから流れたそのニュースの痛ましさを、どう言い表せば良いのでしょうか?自分には表現する言葉が見つかりません...▶大阪で起きた、あの事件の5日後「開かれた学校」を実現するため、地域に自由開放してきた松中へ取材に伺いました。唯一開けられた事務室横の入り口で、急ぎょ作られたであろう来校者名簿に記入した時、ここにも落ちてしまった影の暗さに、やりきれない思いでスリッパを履きました。▶しかし、一歩校内に入れば「こんにちは!」という明るく爽やかな声がかけて...ホッとして取材♪取材♪▶松中プラバンの演奏は、町の文化祭や町民体育大会で何度も聴いてきましたが、取材を進めていくうちに演奏の裏に秘められた、その熱いハートに脱帽。そして生徒のヤングなパワー(死語)に寄り切られている自分を発見し、ちょっと悔しくなりました。悔しいついでにコンクールに応援に行こう!

水道修理当番表

日	業者名	電話
1	(有)松田設備工業	82-0609
2～8	(有)加賀設備工業	82-4991
9～15	(株)熊澤工務店	34-2511
16～22	(有)渋谷管工	89-2528
23～29	(有)筆屋商店	83-0100
30～8/5	(有)松田設備工業	82-0609