カメラレポート

酒匂川鮎釣り解禁 6/1

鮎釣りが解禁となった6月1日。5月29日の台風2号による激しい雨の影響を受け、酒匂川には濁りが濃く残ってしまいました。曇天の中、例年のような大勢の釣り人たちの賑わいはなかったものの、濁りの少ない川音川を中心に、鮎釣りを楽しみに待っていた太公望たちが姿を見せていました。

▲濁りの濃く残った酒匂川

◀川音川の釣り人たち

町議会議員選挙

●立候補予定者事前説明会

任期満了に伴う松田町議会議員選挙が9月25日（日）に執行される予定です。立候補届出の受付事務が円滑に行われるよう、次により事前説明会を開催します。立候補を予定されている方やその関係者はご出席ください。

なお、1名の立候補予定者につき3名以内（立候補予定者含む）の出席としてください。

日時　8月10日（水）午前10時～

場所　町立公民館　1階展示ホール

内容　立候補届出書類の記載方法や選挙日程等について

【問合せ】町選挙管理委員会　☎(83)1221

9/25（日）
投票：午前７時～午後８時
開票：午後９時～

アルミ缶を回収して義援金に

6月15日、松田小学校の児童を代表して北村達樹くん（小6）と鈴木柚葉さん（小6）が義援金を島村町長に手渡しました。この義援金は児童たちがアルミ缶を回収し、そのアルミ缶をお金に換えたもので、その額4万円。児童たちのメッセージを添えて、岩手県陸前高田市へ送金しました。

春のハーブフェスティバル

＊6月11日(土)～19日(日)＊

松田山春のハーブフェスティバルが開成町のあじさい祭り、南足柄市のハナアオイまつりと同時開催されました。

今年は、「東日本大震災復興支援」の趣旨を含んでの同時開催となりました。

特定非営利活動法人 KOMNY（コムニー） 設立

設立総会で壇上に立つＫＯＭＮＹ理事長の湯川富美子さん

昭和60年に松田町障害者地域作業所すみれの家が設立され26年が経過します。障害者福祉については、平成18年度より自立支援法が施行され、地域作業所についても自立支援法の制度のもとで活動することが可能になりました。しかし、自立支援法の事業者に移行するためには法人格が必要です。そこで、足柄上郡５町の地域作業所合同で特定非営利活動法人として法人格を取得することになり、ＫＯＭＮＹ（足柄上郡５町の頭文字）という名称で、このたび６月６日に設立総会を町民文化センター展示ホールで開催しました。

【問合せ】　健康福祉課福祉推進係　☎(83) 1226

自衛官募集相談員が委嘱されています

自衛官募集相談員は、自衛隊神奈川地方協力本部長と松田町長から委嘱を受け、自衛官募集に関する情報提供や入隊に関する相談を行います。

４月１日付けで、自衛官募集相談員が委嘱されていますのでお知らせします。詳細は小田原地域事務所までお問合せください。

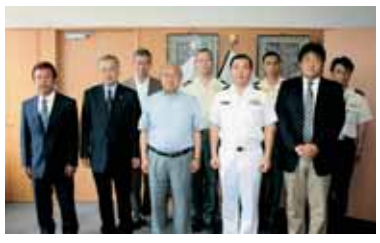

６月７日に委嘱状が授与されました
矢崎さん（左端）、遠藤さん（左から２人目）青木さん（右から２人目）

【問合せ】自衛隊神奈川地方協力本部小田原地域事務所　☎(24) 3080

氏名（敬称略）	任　　期
遠藤清之烝	平成23年４月１日～平成25年３月31日
青木　庸仁	
矢崎　吉一	

広告　会社は、（株）ディアリック、松田町の神山で営業。　松田町役場の廃棄物処理の許可は、松第398号と松第248号

廃却家電品は、正しい処理で、安心社会

＊不法投棄は飲料水の汚染につながります。
＊違法業者への物品の渡しは止めましょう！

お電話下さい。☎83−7283
いつでも相談にのります。
※料金は国で定めたリサイクル料金と運搬費が掛かります。

テレビ　クーラー　冷蔵庫　洗濯機
乾燥機　パソコン　レコードプレイヤー　ラジカセ
湯沸かし器　暖房機　扇風機　他の電気機器
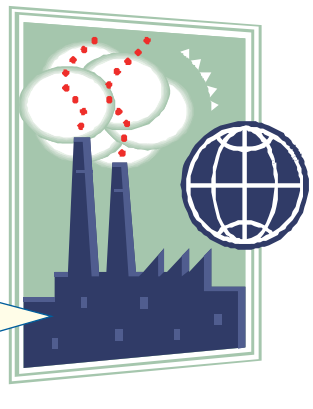
持ち込みも可能です
（持ち運びはお任せ下さい）