

つくってみよう！

回覧



マイナンバーカード



松田町役場の2階ですぐ申請できます！
役場で申請したカードはご自宅に郵送します

(※本人確認書類が足りない場合は役場での受取になる可能性があります)

マイナンバーカードがあれば...

- 公的な顔写真付き身分証として使える
- 健康保険証として使える
- コンビニで各種証明書が取得できる
- 総額約**2万円**の**マイナポイント**がもらえる

(令和4年9月末までにマイナンバーカードの交付申請を行った方が対象です)

受付時間 平日午前9時～11時30分、午後1時～4時30分

毎月2回土・日曜日の窓口も開設しています。

※申請から交付まで約1ヵ月かかります。

混み合うことも予想されますので、早めの申請をお願いいたします。

写真の撮影や、カードの申請まで、その場で完了します。職員が全てサポートしますので、ぜひご予約ください！

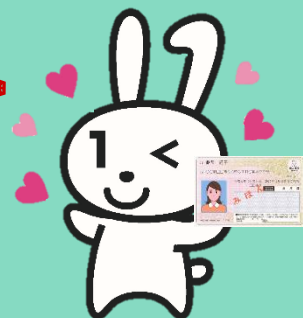

マイナンバーカードの出張申請窓口もございます！！

詳しくは裏面をご覧ください→→→

マイナンバーカード出張申請 窓口を開設します！

※完全予約制※

日時

9月25日(日曜日)

午前9時30分～11時30分

午後1時30分～4時30分

場所

城山地域集会施設(松田庶子 559 番地4)

予約先
(担当)

松田町役場町民課窓口サービス係

※電話(0465-83-1225)

または役場窓口で予約してください

- 予約期間は9月22日(木)までです。
受付時間午前8時30分～午後5時15分(平日のみ)。
- 予約枠は24組(1組15分・2人まで)あります。
- 当日の持ち物などの詳細は、予約先までお問い合わせください。



松田町に住民登録がある方が対象です！

写真の撮影や、カードの申請まで、その場で完了します。職員が全てサポートしますので、ぜひご予約ください！



←このQRコードを読み取ると、
詳細が書かれている松田町のホームページを見ることができます！

