

お忘れなく納付をお願いします

後期高齢者医療保険料 4月1日(月) 税務住民課住民国保係 TEL83-1225

介護保険料 4月1日(月) 健康福祉課高齢介護係 TEL83-1226

※納付には、便利な口座振替をご利用ください

平成24年度卒業証書授与式・修了証書授与式 平成25年度入学式・入園式 第一幼稚園・第二幼稚園閉園式 松田幼稚園開園式

施設名	卒業証書授与式 修了証書授与式	入学式 入園式	会場
松田小学校	3月21日(木) 9:30	4月5日(金) 10:10	松田小学校 屋内運動場
寄小学校	3月21日(木) 9:20	4月5日(金) 10:15	寄中学校 屋内運動場
松田中学校	3月8日(金) 9:30	4月5日(金) 8:50	松田中学校 屋内運動場
寄中学校	3月8日(金) 9:30	4月5日(金) 9:00	寄中学校 屋内運動場
第一幼稚園	3月13日(水) 10:00	松田幼稚園 4月10日(水) 10:00	第一・第二幼稚園 松田幼稚園 遊戯室
第二幼稚園	3月15日(金) 10:00		
寄幼稚園	3月14日(木) 10:00	4月10日(水) 10:00	寄幼稚園 遊戯室

施設名	閉園式	開園式	会場
第一幼稚園 第二幼稚園	3月25日(月) 第一幼稚園 9:30	4月8日(月) 松田幼稚園 9:10	第一・第二幼稚園 松田幼稚園 遊戯室
松田幼稚園	第二幼稚園 10:40		

問合せ 教育課 学校教育係 TEL83-7023

町営臨時駐車場 24時間800円に

町ではより多くの方にご利用いただくため、4月1日より町営臨時駐車場(JR松田駅北口脇)の利用料金を次のとおり見直しました。

◎入場から20分間無料(以降、1時間経過するごとに100円ずつ加算)ただし、8時間から24時間までは一律800円

※24時間以上継続して使用する場合は、1時間経過するごとに100円ずつ加算されますが、上記と同様、8時間から24時間までは一律800円となります。(ただし、利用時間に1時間未満の端数がある場合も1時間分の利用料金がかかります。)

お出かけやお買い物などにぜひご利用ください。

問合せ 庶務課 管財係 TEL83-1221

広報まつだ

おしらせ号

平成25年3月1日発行 編集/発行 企画財政課
〒258-8585 松田町松田惣領2037番地 TEL 83-1222
ホムパ・ゾアドリス <http://town.matsuda.kanagawa.jp/>

議会の傍聴においでください

開 会 3月6日(水)～
※会期などはお問い合わせください
時 間 9:00～ 役場 4階 議場
問 合 せ 議会事務局 TEL84-1335



確定申告をお忘れなく!

申告と納税の期限

○所得税、贈与税 3月15日(金)

○個人事業者の消費税・地方消費税 4月1日(月)

期限終了の間近になると、税務署の窓口は大変混雑し、お待ちいただくことがあります。申告・相談はお早めをお願いします。また、期限を過ぎてからの提出は、加算税や延滞税がかかる場合があります。

問 合 せ 小田原税務署 TEL35-4511

松田中学校吹奏楽部・寄中学校吹奏楽部合同演奏会 第1回スプリングコンサート

地域のなかで活発に活動している松田町の中学生による初めての合同演奏会を開催します。幅広い年齢層の方々に楽しんでいただけるように、さまざまな曲目を取りそろえました。

初めての試みとなる第1回のスプリングコンサートへ、皆さまお誘い合わせのうえ、ぜひご来場ください。

日 時 3月24日(日) 13:30開場 14:00開演

場 所 町民文化センター 大ホール

演 奏 松田中学校吹奏楽部、寄中学校吹奏楽部

入 場 料 無料

演奏曲目 そよ風のマーチ、
マードックからの最後の手紙、
サザエさんア・ラ・カルト、AKB48メドレー、
栄光の架橋、川の流れのように、
テレビCM オンパレード、ディズニー・メドレーほか

主 催 松田中学校吹奏楽部、寄中学校吹奏楽部

後 援 町・町教育委員会

問 合 せ 松田中学校 TEL82-2261
(吹奏楽部顧問 齋藤 隆夫 先生)

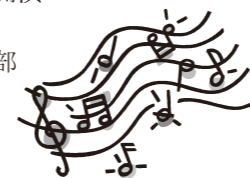

子育て支援センター臨時休館のお知らせ

子育て支援センターは清掃・館内点検のため、3月8日(金)は休館します。

問 合 せ 健康福祉課 子育て支援係 TEL83-1226

移送サービスのお知らせ

従来、町社会福祉協議会に委託して行っていた移送サービスは、平成25年4月から町社会福祉協議会の自主事業となります。

それに伴い、初めて登録される方の窓口と、利用料金について以下のように変更となります。

新規利用登録について ・平成25年3月末までは、今までどおり健康福祉課へ(Tel83-1226)
・平成25年4月以降は、町社会福祉協議会へ(Tel82-0294)

※手続きは、現在と変わらずご利用希望者宅に訪問などを行い、申請書類をご記入いただき、利用を決定します

利用料金について ・ご自宅から町内の医療機関への受診は、一律500円
・ご自宅から町外の医療機関への受診は、走行距離に応じて以下ようになります。

走行距離	料金
5kmまで	500円
5kmを超えて10kmまで	700円
10kmを超えて15kmまで	900円

※以後走行距離に応じ、5kmごとに200円加算されます

※受診先で車の待機が必要な場合は30分まで無料

30分を超えて1時間までは500円とし、以後30分ごとに250円の待機料金がかかります

平成25年度からの利用料金や登録に関する詳しいことは、町社会福祉協議会へお問い合わせください。

問 合 せ 健康福祉課 高齢介護係 TEL83-1226

町社会福祉協議会 TEL82-0294

JR御殿場線のダイヤ改正が実施されます

3月16日(土)にJR御殿場線のダイヤ改正が実施されます。改正内容は、発車時刻が数分変更される程度の軽微なものが中心となります。詳細については、次のお問い合わせ先へご確認いただくか、2月25日(月)に発売された時刻表をご覧ください。

問 合 せ JR東海テレフォンセンター
TEL050-3772-3910(年中無休 6:00~24:00)