

No.696

令和5年6月号

広報

まつだ



町公式サイト



松田町は、
"SDGs未来都市"
に選定されています

ear!! (耳)



strawberry!!
(イチゴ)



smile!! (笑顔)



head!! (頭)

特集 Pickup



町政懇話会、町民アンケートについて
…8ページ

「Start! English Time!!」松田学童保育・寄幼稚園
(関連記事…16ページ)

目次 Lineup

- やどりきホテルの夕べWEEK… 2
- 町議会議員選挙のお知らせ… 3
- 情報コーナー…12～15

寄自然休養村 やどりきホテルの^{ゆう}夕べWEEK

6月16日(金)~25日(日)

午後5時~9時

☎ 観光経済課 観光推進係 ☎(83)1228

6月の夕暮れ時、寄清流マス釣り場奥の水路沿いでは、蛍が飛び交う幻想的な光景を眺めることができます。

初夏の寄の風物詩である蛍を安全に、そして楽しくご鑑賞いただくこと、近隣の観光施設などでは、蛍の飛行時期にあわせて、施設の夜間営業や駐車場の運営などを行いますので、ぜひご利用ください。



寄七つ星ドッグラン & カフェ

☎(89)3113

🌙 ナイトドッグラン

(金・土・日限定) 午後5時~7時



涼しくなる夕暮れ時にもご利用いただけます。飼い主さんもワンちゃんも快適!

🌙 ナイトカフェ

(金・土・日限定)



夕食時に合わせて、特製ちまきの販売を行います。ワンちゃんに大人気の「森のおにく」も好評販売中!

寄清流マス釣り場

☎(89)2321

🌙 屋台営業

(金・土・日限定)



サクラマスを始めとする川魚のいろいろ焼きや、マスが乗ったピザなど、ここでしか味わうことができない寄グルメをご賞味ください!

🌙 室内鑑賞

(金・土・日限定)



水路に面した「やまびこ館」を開放します。小さなお子さまでも安心してご鑑賞いただけます。

寄アクティビティ会

🌙 竹灯籠の展示



自然豊かな寄地域をフィールドとして、里山体験イベントを企画運営している「寄アクティビティ会」では、地域の方やイベント参加者の方と作った「竹灯籠」を蛍の鑑賞エリアに飾っています。

期間中、竹灯籠の設営などにご協力いただける方を募集しています。

📍寄七つ星カフェ
☎(43)8984

▼MAP



蛍の鑑賞エリア 寄清流マス釣り場 付近 (松田町寄5573)

蛍の飛ぶ時間 日没~午後9時 ※目安

駐車場 寄七つ星ドッグラン&カフェ 500円/台 **町民無料**
(松田町寄5605)

協力 寄自然休養村ホテルを育てる会

町議会議員選挙

問 町選挙管理委員会（総務課内） ☎ (83)1221

任期満了に伴う町議会議員選挙が、9月10日（日）に行われます。
つきましては、選挙日程、立候補予定者事前説明会および公職選挙法による禁止事項などについてお知らせします。



【選挙日程】

〈日 付〉 9月10日（日）

〈告示日〉 9月5日（火）

〈期日前投票〉 9月6日（水）
～ 9月9日（土）

【立候補予定者事前説明会】

〈日時〉 7月28日（金）
午前10時～

〈場所〉 生涯学習センター
1階 展示ホール

町議会議員選挙の立候補届出が円滑に行われるよう、届出書類の記載要領などを説明します。

関係者の方は、立候補予定者1人につき3人以内でご出席ください。

なお、立候補届出は、告示日である9月5日（火）の午前8時30分から午後5時まで受け付けます。

【公職選挙法による禁止事項】

〈事前運動の禁止〉
次に掲げる要件は選挙運動であり、立候補の届け出以前は「事前運動」にあたり、禁止されています。

① 特定の選挙に関すること
② 特定の立候補者（予定者）の

ための行為であること

③ 投票を得るまたは得させる目的であること

④ 直接または間接に必要かつ有利なあっせん、勧誘などの行為をすること

【寄附の禁止】

次に掲げる要件は寄附にあたり、禁止されています。

① 金銭、物品その他の財産上の利益であること

② ①の利益の供与または交付を約束すること

具体的には、

- ・ 開店祝の花輪や就職祝い
- ・ 自ら出席しない冠婚葬祭における贈答
- ・ イベントでの寄附や飲食物の差入 などが該当します。

また、自分を支持する後援団体への寄附については、7月2日（日）から9月10日（日）までの期間は禁止されています。
なお、政治団体や支持する候補者以外に行う後援団体の寄附も、禁止されています。

令和5年度松田町一般会計補正予算

第1号の主な内容

既定の歳入歳出予算に8,406万円を増額

令和5年4月19日議決

歳入

- 新型コロナウイルスワクチン接種に係る国庫支出金 4,332万円
- 新型コロナウイルス感染症対応地方創生臨時交付金 3,575万円
- 子育て世帯生活支援特別給付金国庫補助金 499万円

歳出

- 新型コロナウイルスワクチン接種に係る経費 4,332万円
- 価格高騰重点支援給付金に係る経費 3,575万円
- 子育て世帯生活支援特別給付金に係る経費 499万円

令和5年度 一般会計予算総括表

補正前の予算額	補正額	補正(第1号)後の予算額
51億9,000万円	8,406万円	52億7,406万円

※金額は原則、千円単位を四捨五入し記載しています

合併処理浄化槽に転換しませんか

環境上下水道課 環境公園係 ☎(83)1227

単独処理浄化槽や汲み取り便槽はトイレのし尿のみを処理するため、台所や風呂場などの生活排水はそのまま側溝などを通り川へ流れてしまいます。

合併処理浄化槽に転換すると、川へ流れる生活排水の汚れが約10分の1になり、美しく豊かな自然を守ることが出来ます。

●交付対象者

- ・寄地区（湯の沢地区を除く）に居住する方
- ・合併処理浄化槽（5〜10人槽）を設置する方（新築を除く）

- ・町税などを滞納していない方
- ・賃貸住宅の場合は、賃貸人の承諾が得られている方

●補助金額

次の表を補助金交付限度額とし、実支出額が、限度額に満たない場合は、その金額となります。

合併処理浄化槽の規模	補助対象経費	補助金交付限度額	
		単独処理浄化槽から転換	汲み取り便槽から転換
5人槽	本体設置費	636,000円	636,000円
	付帯工事費	500,000円	400,000円
7人槽	本体設置費	793,000円	793,000円
	付帯工事費	550,000円	450,000円
10人槽	本体設置費	1,050,000円	1,050,000円
	付帯工事費	600,000円	500,000円
単独処理浄化槽撤去費		60,000円	—

●本体設置費

合併処理浄化槽本体の費用およびその設置に係る費用

●付帯工事費

宅内配管工事費（浄化槽への流入管）、ますの設置および住居の敷地に隣接する側溝までの放流管の設置に係る費用

●工事費例

一般的に総工事費の約7割〜約8割程度の額が補助金として交付されます。

合併処理浄化槽
（5人槽）

総工事費 140万円（本体設置費80万円、付帯工事費60万円）
補助金額 110万円（本体設置費60万円、付帯工事費50万円）
自己負担 30万円!!



詳細はこちら

松田町わんわんパトロール隊員募集

安全防災担当室 防災防犯係 ☎(84)5540

わんわんパトロール隊とは、町の防犯力の向上のために愛犬の散歩と併せて防犯活動を行うことです。時間帯や散歩コースは自由なので誰でも気軽に参加できます。

- 募集開始日 令和5年6月1日（木）
- 条件

- ・散歩マナーを守ること
- ・狂犬病注射が済んでいること
- ・パトロールグッズ（町支給品）を身に着けること

●申請方法

申請書、飼い犬の写真を提出し登録が完了します。

※また、パトロール隊任命書を随時実施します（詳細は町公式サイト）



自衛官募集相談員とは…

地方自治法第二条などの法的な根拠に基づき、町長と自衛隊地方協力本部長の連名により4人の方が委嘱され、自衛官募集にご協力いただいています。

今年度は、町から2人の方が自衛官候補生に入隊され、国民を守るため日々訓練を行います。





学童保育夏季休業期間(夏休み)のみの入室申込受付開始

⑤ 子育て健康課 子育て支援係 ☎(84)5544

学校が夏休み期間中のみ、学童保育入室を希望される方を対象に、次のとおり申し込みを受け付けますので、申請書類をご提出ください(郵送も可)。

● 申込受付期間

6月1日(木)～23日(金)

※土・日曜日を除く

※申請書類などは、子育て健康課窓口

または町公式サイトから



6月1日～7日は水道週間

⑥ 環境上下水道課 上下水道係 ☎(83)1227
第65回 水道週間スローガン

「水道水安心・安全これからも」



「水道週間」とは、水道について理解と関心を深めていただくものです。

知っていますか?

松田町の水道水は、

安さ、おいしさが自慢です!

バナジウム※などの成分を含み、500mlペットボトル40本分

で「1円」という安さなのです!

※バナジウムとは、ミネラルの一種で富士山伏流水系に含まれることが有名な成分です。主な効能として、血糖値の低下や糖尿病の改善などに効果があると期待されています

特別な出合いを体験しよう! オンラインホームステイのホストファミリーを募集します!

⑦ 国際交流全般に関すること

(一社)町観光協会 ☎(85)3130

ホームステイに関すること

㈱ネクステージ ☎03(3866)0139

- ・外国人と友達になりたい方
- ・子どもにグローバル感覚を身に付けさせたい方

・松田町を世界に紹介したい方など

ぜひこの機会にお申し込みください。

● 実施時期 8月5日(土)・6日(日)

※悪天候やゲストとホストの予定に合わせ

多少、実施日を前後することが可能です

● 申込期限 7月5日(水)まで

● 受入条件 パソコンやスマートフォン

などをお持ちでインターネットの環境

が整っている方、アンケートに回答いただける方



事業の詳細について



ホストファミリーの申し込み・資料請求
問い合わせについて



ホストファミリー
募集説明会について
6月24日(土)
午後7時から
募集説明会
申込フォーム

プログラムについて

Skypeを使ってオンライン上で外国人ゲストと交流します。

▼1日目

自己紹介、家族紹介、ルームツアー(35分程度)

▼2日目

スマートフォンを持って松田町の紹介または日本料理を教えること(50分程度)

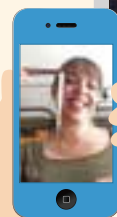
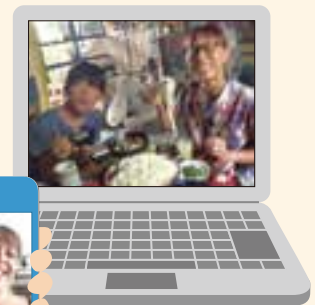

参加無料

骨のはたらきを高めよう!



問 町民課 国保年金係 ☎(83)1225

若返りの秘訣は、「骨にアリ!?」最近の研究では、骨がつくる「骨ホルモン」といわれるメッセージ物質が、全身の臓器を活性化することが分かっています。さらに全身の骨は約5年で生まれ変わることも分かっています。健康な骨の形成に欠かせないカルシウムのサプリメントを摂取しながら運動習慣と生活を改善し、元気で若々しい毎日を目指しませんか。

◎初回セミナー 8月3日(木)午後1時30分
骨密度測定会

【1回目】 8月3日(木) 初回セミナーの前後
【2回目】 令和6年2月22日(木)

運動教室 毎月1回予定
役場4階 4AB会議室
抽選30人



対 国民健康保険、後期高齢者医療被保険者で40歳以上の方
・初回セミナーと骨密度測定会、運動教室に参加できる方
・「カルシウム+CBP」のサプリメントを6カ月間摂取可能な方で、服用中の薬との飲み合わせについて、かかりつけ医や薬剤師に確認済みの方

町国民健康保険診療所(寄診療所)の医師の就任について



問 町民課 国保年金係

☎(83)1225
町国民健康保険診療所
☎(89)2119

寄診療所に相川実医師が加わりました。担当診療日は、第4週・第5週の月曜日です。



あいかわ みのる 相川 実 医師

担当科： 内科
専門領域： 内科一般 循環器疾患

月1回ではありませんが、皆さまのお力になれば幸いです。

がん検診施設検診のお知らせ 問 子育て健康課 健康づくり係 ☎(84)5544

6月より指定医療機関にて、がん検診を受けることができます。受診券を発行しますので、健康づくり係まで電話でお申し込みください。



検診名	胃がん	大腸がん	肺がん	前立腺がん	乳がん		子宮頸がん
対象 年齢基準日 R6.3.31時点	50歳以上の偶数歳	40歳以上	40歳以上	50歳以上(男性)	30~39歳(女性)隔年	40歳以上(女性)隔年	20歳以上(女性)隔年
内 容	胃部内視鏡検査(胃カメラ)	便潜血検査	胸部X線撮影 喀痰細胞診	血液検査(PSA)	超音波検査	マンモグラフィー検査	視診 内診 細胞診
料 金 (自己負担)	5,000円	500円	X線:2,000円 喀痰:1,000円	1,000円	2,000円	1,800円	1,700円
実施期間	令和6年3月31日まで						
							70歳以上の方は無料



- 2日(金):ひまわり健康教室(介護予防サークル)
- 6日(火):火曜体操会、
はつらつ運動教室(グループ①)
- 7日(水):通所型サービスC(松田地区)
- 8日(木):ハッピー神山(認知症予防サークル)
- 9日(金):ひまわり会(認知症予防サークル)
- 12日(月):通所型サービスC(寄地区)、
フレッシュ町屋(認知症予防サークル)
- 13日(火):火曜体操会、
はつらつ運動教室(グループ②)

- 14日(水):通所型サービスC(松田地区)
- 16日(金):ひまわり健康教室(介護予防サークル)
- 19日(月):通所型サービスC(寄地区)
- 20日(火):火曜体操会、
はつらつ運動教室(グループ①)
- 21日(水):通所型サービスC(松田地区)
- 22日(木):ハッピー神山(認知症予防サークル)
- 23日(金):ひまわり会(認知症予防サークル)
- 26日(月):フレッシュ町屋(認知症予防サークル)

令和5年度

環境美化推進委員が決定

環境上下水道課 環境公園係 ☎(83)1227

令和5年4月3日現在・新は新任、敬称略

環境美化活動のリーダーとして、各自治会におけるごみの減量化やリサイクル、環境美化意識の啓発などを推進する環境美化推進委員が決められました。委員の方へのご協力をお願いいたします。

自治会名	氏名	自治会名	氏名	自治会名	氏名
町屋	加藤 亘	谷戸	内藤 英幸	萱沼	安藤 安隆
店屋場	小野 益次	中沢	牧内 良輔	弥勒寺	西館今朝男
神山	森田 次男	沢尻	吉野 雅之	中山	新 川口はるみ
茶屋	片岡 洋一	谷津	新 渋谷 一郎	土佐原	露木 博之
河内	高橋 幹夫	宮前	小嶋 利和	宇津茂	大館 忍
中丸	岩田 雄二	かなん沢	加藤 英子	大寺宮地	新 菊地 菊夫
中央	新 稲 治美	中里	新 飯山 公也	虫沢田代	古谷 進
仲町	飯田 勝彦	城山	新 吉田 功	湯の沢	新 前田 義雄
新松田	岩永 敏宏	仲町屋	井上 敏行		



未来のために、いま選ぼう。



処理区分	申込方法	出し方	料金
戸別回収	毎月第2水曜日(祝祭日の場合は翌日)までに環境上下水道課(または寄出張所)窓口で申し込み	申込時に配布したシールをごみに貼付し、毎月第3水曜日(祝祭日の場合は翌日)に自宅前などへ出す	1回の申し込みで5点までとし、1点につき1,100円
直接搬入	持ち込み予定の前日までに足柄東部清掃組合へ電話で申し込み 足柄東部清掃組合 ☎(83)1554	燃やすごみは大井美化センター、不燃ごみは中井美化センターへ分別して搬入する	10kgまで250円、10kgを超えると10kgにつき250円加算

粗大ごみの処分方法
環境上下水道課 環境公園係 ☎(83)1227

粗大ごみの処分方法は、ごみを業者が自宅まで収集へ伺う「戸別回収」と、ごみを自分で処理施設まで搬入する「直接搬入」があります。

粗大ごみの処分方法は、粗大ごみ、50cm以上の不燃ごみは、粗大ごみになります。粗大ごみの処分方法は、ごみを業者が自宅まで収集へ伺う「戸別回収」と、ごみを自分で処理施設まで搬入する「直接搬入」があります。





『町政懇話会』と、『町民アンケート』を実施します！
みなさまの声をお聞かせください！



地域の皆さまのご意見を頂戴する貴重な場として、また、松田町自治基本条例の基本原則である協働・連携協力のまちづくりを推進していくために開催します。

町政懇話会

◆開催日時・場所

7月29日(土)

○生涯学習センター

展示ホール ▼午前10時～

○寄小学校屋内運動場

1階 多目的ルーム

▼午後2時～

◆内容

現在困っていることや心配なこと、今後、町に実施してほしい取り組みなどについて、現在の町の状況などを踏まえ、意見交換を行います。

※全体で1時間30分程度を予定しています

◆申込方法

電話または申し込みフォームより、次のことをお伝えいただくようお願いいたします。

- ①氏名 ②連絡先
- ③自治会名
- ④参加を希望する会場
- ⑤意見・提案内容

※頂戴したご意見などにつきましては、意見交換の冒頭に町よりご回答いたします

◆申込期限

7月21日(金)

町民アンケート

多くの町民の皆さまの声をお聞きできるように封筒型アンケート用紙を挟み込んでおります。町公式サイトからもご回答できます。

◆回答期限

8月25日(金)



松だるま

「他人の幸せは自分の幸せ」

松田町長 本山博幸

アジサイの鮮やかさが雨に映える季節となりました折、町民の皆さまにおかれましては、お健やかにお過ごしのこととお喜び申し上げます。

5月8日から新型コロナウイルスが、季節性インフルエンザと同じ5類感染症となり、医療費などが自己負担となりました。依然として新型コロナウイルス感染症が終息したわけではありませんので、感染症予防の基本的な対策の継続をお願いいたします。

さて、4月末に松田中学校の生徒2人がW主演を演じるオリジナルミュージカル「幸せを運ぶ四葉のクローバー」を鑑賞しました。このミュージカルは、年に1回の開催であり、今日に懸けてきたW主演者はもちろん、その他の演者の皆さんの熱演に私は胸を打たれ感動で涙がこぼれてきました。演者の方々は、演じきったあとの安心感から笑みがこぼれて「幸せ」そうでした。次回、より成長した皆さんの姿を拝見で

きることを楽しみにしています。

「四葉のクローバー」は多年草、開花時期はまさに今。花言葉は、4枚の花びらにちなみ「希望・誠実・愛情・幸運」の4つの言葉が込められているそうです。また、見つける確率は、1万〜10万分の1だともいわれることから見つけると「幸せになれる」と伝えられています。

懐メロになりますが、水前寺清子さんの「365歩のマーチ」の歌のフレーズ「幸せは歩いてこない♪だから歩いてゆくんだね♪」を思い出しました。コロナ禍によって「人と人とのつながりの大切さ」を余計に感じた方は、自らが「幸せをつかむ」行動を起こしてください。「他人の幸せは自分の幸せ」と思える人が集まる松田町つて素晴らしいですよ。引き続き、そんな町に近づきましょう。取り組んでまいります。

6月はコロナ禍と併せて、梅雨寒の日もごさいますので、くれぐれもご自愛なされますことをお願い申し上げます。

●戸籍の窓 ※掲載承諾者のみ(敬称略)
4月16日から5月15日まで受け付けた方

お誕生おめでとう (4人)

赤ちゃん	保護者	地区
きうちももか 木内萌々香	ゆうた 勇太	町屋
おのでらごうじ 小野寺幸二	ひろたか 裕隆	茶屋
ちのりりは 千野莉音葉	なおと 直人	かなん沢 (ほか1人)

お悔やみ申し上げます (15人)

氏名	年齢	地区
おかたまえ 岡玉江	86歳	神山
まつしまひろし 松島浩	81歳	城山
まつもとやすひと 松本安人	77歳	神山
あんどうやすお 安藤保男	97歳	萱沼
たけおひでや 武尾英哉	61歳	かなん沢
さとうみつえ 佐藤ミツエ	95歳	町屋
すぎむらこうじ 杉村孝二	92歳	仲町屋
あんどうれいこ 安藤玲子	66歳	萱沼 (ほか7人)

相談

●障がいのある方のための相談室

問 福祉課 福祉推進係 ☎(83)1226

日 7月7日(金) 午後2時~4時

場 役場1階 1B会議室

●無料法律相談

問 総務課 庶務係 ☎(83)1221

日 7月4日(火)

午前9時15分~11時45分

場 役場3階 会議室

井 牧浦義孝 弁護士

申 6月20日(火)~7月3日(月)

午前8時30分~午後5時15分

※土・日を除く

●人権・行政相談

問 福祉課 福祉推進係 ☎(83)1226(人権)

町民課 窓口サービス係 ☎(83)1225(行政)

日 6月15日(木) 午前10時~正午

場 生涯学習センター 第二学習室

申 6月12日(月)までに事前予約をお願いします。



**マイナンバー関連の
時間外窓口を開設します**

問 町民課 窓口サービス係

☎(83)1225(時間外窓口について)

マイナンバー総合フリーダイヤル

☎0120(95)0178(マイナンバー制度について)

●日時

6月6日(火)、29日(木)

午後5時30分~6時30分

6月10日(土)、18日(日)

午前9時~午後0時30分

●取扱業務

個人番号カード交付手続き・電子証明書
の更新手続き・申請補助(顔写真の撮影
や申請書作成の補助)

●予約方法

手続き希望日の2開庁日前(土・日曜日
を除く)午前8時30分~午後5時15分)
までに電話でお申し込みください。

住民基本台帳ネットワークの業務停止

●業務停止期間

6月6日(火) 午前8時30分~午後5時15分

●停止する業務

個人番号カード交付・暗証番号変更、個人
番号カードを使用する転入・転出など、
詳細は問い合わせください。



6月の水道修理当番

当番日	会社名	電話番号
1~4、26~30日	(有)加賀設備工業	(82)4991
5~11日	(株)筆屋	(83)0100
12~18日	(有)松田設備工業	(82)0609
19~25日	(有)小宮石材	(89)3205

※湯の沢地区で水道修理が必要な場合は、**秦野市
上下水道局** ☎0463(83)2113へご連絡ください



納税について 6月30日(金)

- ・町県民税(1期)
- ・国民健康保険税(2期)

スマホ決済
できます!



生涯学習センターまつり開催!

コロナ感染症による自粛生活から、「マスク着用は個人の判断」となり、5月3日に「生涯学習センターまつり」を開催! 晴天に恵まれ、青空広場を中心に、おいしい食べ物の販売や大道芸、国際交流、日本舞踊、ゲームコーナーなど、にぎやかにイベントが繰り広げられました。



射的コーナーでは、狙いを定めて…「当たり!!」。売り子は、寺子屋まつだの小学生と中学生の皆さんです。



大道芸人 AXEL翼さんの芸に来場者の皆さんから、大きな声援が!



ドキドキのリードクライミング!



和菓子をいただき茶道体験!

国際交流では、町のALTの方とカードゲームをして楽しみました。

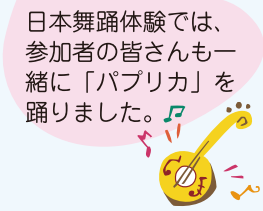

日本舞踊体験では、参加者の皆さんも一緒に「パブリカ」を踊りました。



パンやケーキ、カレーやちまき、野菜などの販売に、キッチンカーも登場!おいしい匂いと楽しそうな笑顔が会場いっぱいにあふれていました。

生涯学習だより

問 教育課 生涯学習係
☎(83)7021

松田 文化財探訪

松田の関東大震災 その2

文化財保護委員 桐生 海正

「延命之泉」

松田町役場の入口の脇に「延命之泉」と「碑」があるのをご存知でしょうか。恥ずかしながら、私は度々町役場を利用していながら、その存在には全く気が付きませんでした。私がこの泉と碑の存在を知ったきっかけは、タウンニュース足柄版二〇二二年九月三日号の「碑が伝えるものを考えた」を読んだからです。少しずつ震災について調べ始めていた私にとって、この泉と碑が関東大震災にまつわるものだと、まさに「灯台下暗し」でした。それからというもの、目に留まった碑や石造物などは極力つぶさに観察するよう心がけています。

苦しんだため、延命寺沢の湧き水を取り入れ、飲料水として利用したとあります。この泉から流れ出る水は、それを復元し、災害非常用の飲料水として確保したものだといえます。

さて、この碑には、碑の建立当時、松田町長だった平野興二氏のせん文が刻まれています。碑には、震災の時に、町民の多くが飲料水の枯渇に

この碑は、平成八年(一九九六)九月に建てられたものです。前年の平成七年一月には、阪神・淡路大震災が起きました。この時も震災後の水不足が問題となりました。私たちが普段気付いていないだけで、意外と身近なところにも関東大震災に関する碑や遺構が残っているのかもしれない。



「延命之泉」と「碑」

イベント情報

問 生涯学習センター

☎(83)7021

FAX(83)7025

開 午前9時～午後9時

日曜日は、午前9時～午後5時

休 毎週月曜日

※夜間の利用がない場合は午後5時で閉館します



Facebook

寺子屋まつだ

日 6月17日(土)・24日(土)

内 英会話・算数・ペン習字・ボリング教室など

親子煮豚作り教室〈父の日企画〉

日 6月18日(日)

午前10時～正午

場 調理実習室

対 親子または小学5年生以上

費 800円(2人分)

持 エプロン・三角巾・ふきん2枚・持ち帰り用容器

期 6月15日(木)まで

定 10組(先着順)

ジュニアキャンプ参加者募集

日 7月23日(日)～24日(月)

内 アドベンチャーラリー(ディスコゴルフ)、カレー作り、キャンプファイヤー

対 町内在住の小学5・6年生

場 神奈川県立愛川ふれあいの村

費 3000円

古文書講座(第1回)

日 6月24日(土)

午前10時～11時30分

内 「松田の古文書を読もう」

～近世小田原の大地震と松田～

講 神奈川県立公文書館職員

近藤 絢音さん

場 展示ホール

期 6月21日(水)まで

※第2回は、7月15日(土)開催

町民大学(第1回)

日 7月1日(土)午前10時～11時30分

内 講義と実技

『書』で心を整えよう

～写経をとおして～

講 福昌院住職 平賀康雄さん

場 展示ホール

期 6月28日(水)まで

持 ぺんてる筆ペン(細字か中字)

※第2回～5回も、随時募集中!

いっしょにギターをはじめませんか?

日 6月17日(土)、24日(土)

午前10時～

内 初心者向けのギター教室
対 ギターを始めてみたい方

図書館情報

問 ☎(83)7024

開 午前9時30分～午後5時

休 館日は生涯学習センターと同じ

「おはなし会」

日 6月17日(土) 午後2時～

「家読の日」おはなし会

日 6月4日(日) 午前10時30分～

内 図書館職員による読み聞かせ

図書館の新刊

著者
本條 強

著者
真紀 涼介

作・絵
新井 洋行

Our Activity



5/10



寄教室

5/17



松田教室

松田72人、寄8人の参加人数で放課後子ども教室がスタートしました! 地域の方々と一緒にいろいろなことを体験し、楽しみましょう!

※新型コロナウイルス感染症の影響でイベントの中止や施設が休館となる可能性があります。町公式サイトを確認いただくか、各施設へお問い合わせください

各施設のイベント

西平畑公園
観光経済課
 ☎(83)1228
 開 9時～17時
 休 毎週月・火曜日
 ※悪天候などで休園になることがあります



子どもの館
 ☎(82)9869
 FAX(20)4693
 開 毎週土曜日
 9時～16時
 ※布ぞうりのイベントのみ金曜日に開催



伝承文化教室「折り紙」

日 6月3日(土)
 10時～11時30分
 内 ぴよんぴよんがえる&かえる
 持 折り紙



布ぞうり

日 6月9日(金)、16日(金)、23日(金)、30日(金)の各日
 (全4回) 13時～15時
 対 全4回出席できる方

持 洗濯済みの浴衣など綿100%の生地、はさみ、お持ちであればリッパ
 費 300円
 ※鼻緒・前緒の布・特注の引つ張り棒代金
 申 開館日(土曜日)に子ども館または観光経済課まで申し込み

和太鼓教室(子どもの部)

日 6月10日(土)、24日(土)
 10時～11時30分
 内 元氣太鼓、どんと焼きの太鼓ほか

日 6月10日(土)、24日(土)
 13時30分～14時30分
 内 どんと焼きの太鼓

鉄道模型の電車を運転してみよう

日 6月17日(土)
 10時～11時30分
 内 Nゲージ・H0ゲージの電車を運転してみよう

「アドバイザー」
 よしだてるお
 吉田輝夫さん
 もりもとまこ
 森本正さん
 なかむらとしお
 中村敏男さん
 申 開館日(土曜日)に子ども館または観光経済課まで申し込み



楽しい音楽会 お山のジャズコンサート&ピアノ演奏で歌いましょう

日 6月17日(土)
 13時30分～14時30分
 【演奏者】
 よしだまきけと
 吉崎重人さん(サクソ)、
 宮代バンド
 (ベース・ピアノ)
 内 シプリメドレーほか

自然館

開 毎週土曜日
 9時～16時
 問 ☎080(8573)8023



土の中の宝石
 ～西平畑公園の土から宝石を見つけよう～
 日 6月17日(土)
 9時30分～11時30分
 場 自然館周辺と実習室
 ※集合・解散は自然館

内 ①松田山の火山灰を探す
 ②火山灰の中の宝石(鉱物)を見つける
 対 小学生以上
 持 筆記用具
 定 12人
 他 雨天決行

保健
 問 子育て健康課
 ☎(84)5544
 場 町健康福祉センター
 ※健診の詳細は個別通知をご確認ください

1歳6カ月児健康診査
 日 6月21日(水)



タッチケア教室

赤ちゃんにしっかりと触れてゆったりとした時間を過ごしませんか。

日 6月27日(火)

受付…
10時15分～10時30分

内 タッチケアのお話と実践・助産師による個別相談
期 6月20日(火) まで



相談

教育委員会とフリースクールなどによる不登校相談会

問 神奈川県教育委員会

教育局支援部

子ども教育支援課

☎045(210)8292

日 6月10日(土)

13時～16時30分

受付…12時30分～16時



3～4カ月児健康診査

日 6月28日(水)

すくすく育児相談

日 7月4日(火)

受付…
9時30分～10時30分
※受付後、順次相談を開始

3歳児健康診査

日 7月5日(水)



補助金

国民健康保険、後期高齢者医療被保険者人間ドック補助金

問 申 町民課

☎(83)1225

対 ○国民健康保険に加入している次の条件を満たす方

① 受診日において満40歳以上

② 受診日において、国民健康保険に継続して1年以上加入している方がない方

③ 国民健康保険税の滞納がない方

● 後期高齢者医療保険に加入している次の条件を満たす方

・ 後期高齢者医療保険料に滞納のない方
補 上限2万円
(1年度につき1回)

申 受診日の10日前までに町民課窓口にて申請

持 印鑑、保険証



イベント・講座

まつだマイスター検定受検者募集!

問 政策推進課

☎(83)1222

松田町の歴史や意外な一面を知ること、町がもっと好きになる検定です。100点中90点以上獲得した方は「おもてなしマイスター」として認定します!オンライン開催のため、ご自宅などで受検可能です。

【実施方法】
ご自宅などで町公式サイトにアクセスし、専用フォームにて受検

日 6月25日(日)
10時～11時

申 電話または町公式サイトから申し込み

期 6月16日(金)

子育て支援講座
(支援会員研修会)
開催のお知らせ

問 申 ファミリー・サポート

松田 ☎(83)3123

日 ①6月28日(水)

②7月6日(木)

③7月11日(火)

各日9時～12時

※3日間の受講が難しい場合はご相談ください

場 役場会議室

①4A会議室

②4AB会議室

③1B会議室

内 町の子育て支援、子どもの遊び、けがや病気の対処、AEDの使い方など



ヘルスアップセミナーの開催について

問 申 町健康福祉センター

☎(84)1195

子育て健康課

☎(84)5544

日 7月3日(月)

13時30分～15時

場 健康福祉センター内
2階末病センター

内 呼吸筋体操

講 かながわ健康財団
たかがきしげこ
高垣茂子さん

持 室内履き

ワークシヨップ参加者募集

松田町買い物物環境向上 ワークシヨップ

問 観光経済課

☎(83)1228

町の買い物物環境の現状とこれからについて考えるワークシヨップを開催します。

【①松田地区】

日 6月24日(土)

13時～15時

場 生涯学習センター

1階 展示ホール

【②寄地区】

日 7月1日(土)

14時30分～16時30分

場 寄小中学校屋内運動場

1階 多目的ルーム

【①②共通】

申 電話または町公式サイトより申し込み

期 ①6月21日(水)まで

②6月28日(水)まで



松田山活性化検討協議会 ワークシヨップ

問 観光経済課

☎(83)1228

松田山活性化検討協議会では、松田山の自然環境や眺望を活かしつつ、今後、松田山をどのように活用していけばよいのか、実現可能な方向性を検討するためのワークシヨップを開催します。このワークシヨップでは、松田山活性化検討協議会に諮るための検討材料として、皆さんからのご意見やご提案をお伺いいたします。ご興味のある方、一緒に話しませんか。

見やご提案をお伺いいたします。ご興味のある方、一緒に話しませんか。

日 7月1日(土)10時～12時

場 役場 4階

4AB会議室

期 6月28日(水)まで

まで



寄地区活性化協議会 ワークシヨップ

問 定住少子化担当室

☎(84)5541

寄地区の活性化に向けた参加型のワークシヨップを開催します。

当日は、グループに分かれ、寄地区を歩いて調査した後、意見交換を行います。

皆さんで、寄地区の持続可能なまちづくりについて、考えてみませんか。

日 7月8日(土)

13時～17時

場 寄小中学校屋内運動場

1階 多目的ルーム

期 7月5日(水)まで

まで



案内・募集

あなた流「松田暮らし」語ってください！

問 定住少子化担当室

☎(84)5541

町では、移住・定住の促進を目的とした情報発信のため、先輩移住者などのインタビュー記事を作成し、ガイドブックや町公式サイト・SNSなどに掲載することを予定しています。実際に町内で暮らししている方々の多様なライフスタイルを移住希望者に発信することで、移住後の生活のイメージをより具体的なものにし、最終的には移住へとつなげていくことを目的としています。ぜひ、ご協力ください。

【こんな方はぜひご協力ください】

- ① 都心部から家族で移住
- ② 移住後、町内で起業
- ③ 転勤で転入

④ ふるさとに戻ってきた

掲載先

町公式サイト、SNS、移住定住ガイドブックなど

■ インタビュー時期

6月上旬～8月中旬

■ 募集件数 5組程度

申 次の二次元コードよりお申し込みください。

さい。



ファミリーサポート松田 おためし託児のご案内

問 ファミリーサポート松田

☎(83)3123

日 6月5日(月)～

7月7日(金)のうち1日

10時～12時(9時50分までにお越しください)

※土・日曜日や支援センターのイベント時は除く

場 子育て支援センター内

フリースペース

内 期間中は800円にてお預かり可能(通常1400円)

対 生後4カ月～未就園のお子さん

0円)

対 生後4カ月～未就園のお子さん

Jアラート 全国一斉伝達訓練

安全防災担当室

☎(84)5540

全国一斉の情報受信伝達訓練を実施します。この訓練は、全国瞬時警報システム(Jアラート)を利用して送信される国からの緊急情報を、町防炎行政無線を用いて皆さんにお伝えするものです。訓練ですので、お間違えのないようご注意ください。

【実施日】

6月7日(水) 11時～

【放送内容】

「これは、Jアラートです」、「こちらは防災松田です」

小・中学校の教科書 展示会

問 県西教育事務所

足柄上指導課

☎(83)5111

日 6月27日(火)～
7月14日(金)

9時～17時

※土・日曜日を除く

場 足柄上合同庁舎

本館2階

県西教育事務所足柄上指導課教科書センター

内 小・中学校用教科書、小中学校特別支援学級用教科書などの展示

松田わくわくお買い物券

問 観光経済課

☎(83)1228

生活支援と商工振興を目的としたお得なプレミアム付き「松田わくわくお買い物券」の販売を行います。購入方法などの詳細は6月30日(金)から全戸配布するチラシをご覧ください。

【販売日】

7月8日(土)

【チラシの全戸配布】

6月30日(金)から

【チラシの配架場所】

足柄上商工会、町役場(1階・2階)、松田わくわくお買い物券取扱店舗(取扱店舗はチラシに

て掲載)、寄出張所、生涯学習センター、健康福祉センター1階、新松田駅前「つむGO」、子育て支援センター(スプラポ内)、松田さくら保育園、移動販売車「くるまつくん」

狩猟免許試験のお知らせ

問 県西地域県政総合センター

環境部 環境調整課

☎(32)8000

●狩猟免許試験

神奈川県では、狩猟免許試験を実施しています。

日 8月1日(火)

9時35分～17時まで

場 小田原合同庁舎

(小田原市荻窪350-1)

申 6月21日(水)

～7月4日(火)

※郵送による申し込みのみ

●事前講習会

問 (公社)神奈川県猟友会

☎045(201)7141

試験対策として事前講習会が開催されます。

日 7月23日(日)

場 JAかながわ西湘本店

大会議室3階

他 受験料などの町助成制度もあります。詳細は町公式サイトをご確認ください。



松田学童保育 指導員募集

問 子育て健康課

☎(84)5544

学童保育指導員を募集します。学童保育室で指導員の仲間と一緒に子どもたちの保育・指導をしてみませんか。交通費支給、資格不要、町外の方も大歓迎、経験者の方も未経験者の方も、お問い合わせください。

内 放課後児童の保育・指導(週2～3日勤務)

※原則、13時～18時

【勤務場所】

松田小学校 学童保育室

【募集人数】 若干名

【報酬(時給)】

1071円～1083円

申 会計年度任用職員登録申込書に必要事項を記入の上、子育て健康課窓口へ提出してください。



児童手当を受給されている方へ「現況届」が提出不要に変更

問 子育て健康課

☎(84)5544

令和4年分から現況届の提出が原則不要となりました。ただし、同居優先に係る児童手当受給者など、引き続き提出が必要となる方には現況届を送付していますので、子育て健康課までご提出ください。また、前年度所得が所得上限限度額以上だったため、手当が支給されなかった方が、今年度上限を下回った場合、改めて認定請求が必要になりますのでご注意ください。

ダラグエテ市との交流の推進に関する覚書の締結について

◎ 政策推進課 経営戦略係 ☎(83)12222

松田町では、英語力の強化やグローバル人材の育成を図るとともに、人材交流による地域振興や雇用機会を促進するため、フィリピン共和国ダラグエテ市（セブ島南部）との交流を進めてまいります。

覚書の締結式には、本山町長とダラグエテ市のセサンテ市長の出席（オンライン）のもと、交流の推進に関する覚書を締結しました。外国自治体との覚書の締結は、町としては初めてとなります。

令和5年度は、外国語指導助手（ALT）を招き、双方の交流を進めています。



カメラリポート

4/19

株式会社技研コンサルタント
松田町企業版ふるさと納税



株式会社技研コンサルタント様より、新松田駅周辺整備事業のために企業版ふるさと納税として100万円の寄附を頂きました。

4/26



町出身の山崎歩夢さんやまざきあゆむ所属の湘南ベルマーレフットサルクラブが表敬訪問され、シーズン開幕に向けた意気込みを語ってくれました。

5/8

100歳おめでとう



100歳の長寿のお祝いのため、高木節子さんたかぎせつこ（仲町自治会）を町長が訪問し、お祝いしました。

5/17



株式会社SDK総合研究所様より、西平畑公園運営事業のために企業版ふるさと納税として50万円の寄附を頂きました。

5/19



創立150周年を迎える寄小学校では、記念事業として神奈川フィルハーモニー交響楽団によるコンサートを実施しました。11月には記念式典を予定しております。

5/20



町消防団が、酒匂川町民親水広場において辞令交付式とポンプ性能検査および礼式訓練を実施し、全7分団と3自治会など、計101人が参加しました。

●人口 10,420人(-17) 男 5,165人 女 5,255人 ●世帯 4,556世帯(-11) 令和5年5月1日現在 ()内は、前月比

騒音などで町同報無線が聞き取れないときは…フリーダイヤル 0120-04-1221