

令和 6 年度

松 田 町 一 般 会 計 補 正 予 算 書

(第 8 号)

令和 7 年 3 月 日議決

令和 6 年度 松田町一般会計補正予算（第 8 号）

令和 6 年度松田町一般会計補正予算（第 8 号）は、次に定めるところによる。

（歳入歳出予算の補正）

第 1 条 既定の歳入歳出予算の総額に、歳入歳出それぞれ 304,799 千円を追加し、歳入歳出予算の総額を歳入歳出それぞれ 6,179,028 千円とする。

2 歳入歳出予算の補正の款項の区分及び当該区分ごとの金額並びに補正後の歳入歳出予算の金額は、「第 1 表 歳入歳出予算補正」による。

（繰越明許費の補正）

第 2 条 繰越明許費の追加は、「第 2 表 繰越明許費補正」による。

（地方債の補正）

第 3 条 地方債の変更及び廃止は、「第 3 表 地方債補正」による。

令和 7 年 3 月 4 日 提出

松田町長 本 山 博 幸

第1表 歳入歳出予算補正

歳 入

款	項	補正前の額	補 正 額	計
		千円	千円	千円
11 地 方 交 付 税		1,389,310	90,997	1,480,307
	1 地 方 交 付 税	1,389,310	90,997	1,480,307
13 分担金及び負担金		29,916	2,680	32,596
	1 負 担 金	29,916	2,680	32,596
15 国 庫 支 出 金		733,863	139,751	873,614
	1 国 庫 負 担 金	403,914	16,848	420,762
	2 国 庫 補 助 金	326,178	122,903	449,081
16 県 支 出 金		417,635	15,027	432,662
	1 県 負 担 金	220,059	5,100	225,159
	2 県 補 助 金	167,403	9,927	177,330
19 繰 入 金		186,136	18,110	204,246
	2 基 金 繰 入 金	183,680	18,110	201,790
21 諸 収 入		185,729	△5,966	179,763
	6 雑 入	169,955	△5,966	163,989
22 町 債		303,341	44,200	347,541
	1 町 債	303,341	44,200	347,541
歳 入 合 計		5,874,229	304,799	6,179,028

歳 出

款	項	補正前の額	補 正 額	計
2 総 務 費		千円 1,138,840	千円 26,215	千円 1,165,055
	1 総 務 管 理 費	1,068,913	27,832	1,096,745
	3 戸籍住民基本台帳費	28,762	△1,617	27,145
3 民 生 費		1,734,954	32,119	1,767,073
	1 社 会 福 祉 費	1,276,785	23,043	1,299,828
	2 児 童 福 祉 費	458,090	9,076	467,166
4 衛 生 費		389,303	△16,020	373,283
	1 保 健 衛 生 費	209,338	△16,020	193,318
6 商 工 費		292,677	25,060	317,737
	1 商 工 費	67,615	6,060	73,675
	2 観 光 費	225,062	19,000	244,062
7 土 木 費		550,048	△84,291	465,757
	1 土 木 管 理 費	75,562	3,000	78,562
	2 道 路 橋 梁 費	84,772	△2,091	82,681
	4 都 市 計 画 費	353,236	△85,200	268,036
8 消 防 費		311,628	△62,700	248,928
	1 消 防 費	311,628	△62,700	248,928
9 教 育 費		684,892	373,260	1,058,152
	1 教 育 総 務 費	287,031	24,360	311,391
	2 小 学 校 費	116,855	273,900	390,755
	3 中 学 校 費	166,268	75,000	241,268
10 公 債 費		441,707	△7,165	434,542
	1 公 債 費	441,707	△7,165	434,542
12 予 備 費		71,578	18,321	89,899
	1 予 備 費	71,578	18,321	89,899
歳 出 合 計		5,874,229	304,799	6,179,028

第2表 繰越明許費補正

(追 加)

款	項	事業名	金額
			千円
2 総務費	1 総務管理費	地方創生拠点整備事業 (旧寄中学校校舍改修事業)	78,126
2 総務費	1 総務管理費	地域防災緊急整備事業	14,500
6 商工費	1 商工費	地域防災緊急整備事業	4,800
6 商工費	2 観光費	地域防災緊急整備事業	19,000
7 土木費	1 土木管理費	地籍調査事業	15,430
7 土木費	2 道路橋梁費	道路新設改良整備事業	3,922
8 消防費	1 消防費	地域防災緊急整備事業	17,300
9 教育費	1 教育総務費	地域防災緊急整備事業	24,360
9 教育費	2 小学校費	寄小学校整備事業	209,900
9 教育費	2 小学校費	松田小学校整備事業	64,000
9 教育費	3 中学校費	松田中学校整備事業	75,000

第3表 地方債補正

(変 更)

起債の 目的	補 正 前				補 正 後			
	限度額	起債の 方法	利率	償還の方法	限度額	起債の 方法	利率	償還の方法
観光施設 等整備事業	千円 66,900	普通貸借 又は 証券発行	年5.0%以内 (ただし、利率 見直し方式で借 り入れる政府資 金及び地方公共 団体金融機構資 金について、利 率の見直しを 行った後におい ては、当該見直 し後の利率)	政府その他金 融機関の資金に ついては、その 融資条件による。 ただし、据置 期間及び償還期 限を短縮し、も しくは繰り上げ 償還又は、低利 に借り換えるこ とができる。	千円 72,400	普通貸借 又は 証券発行	年5.0%以内 (ただし、利率 見直し方式で借 り入れる政府資 金及び地方公共 団体金融機構資 金について、利 率の見直しを 行った後におい ては、当該見直 し後の利率)	政府その他金 融機関の資金に ついては、その 融資条件による。 ただし、据置 期間及び償還期 限を短縮し、も しくは繰り上げ 償還又は、低利 に借り換えるこ とができる。
教育施設 等整備事業	36,000				223,500			

(廃 止)

起債の 目的	補 正 前				補 正 後			
	限度額	起債の 方法	利率	償還の方法	限度額	起債の 方法	利率	償還の方法
交通安全 施設等整 備事業	千円 118,800	普通貸借 又は 証券発行	年5.0%以内 (ただし、利率 見直し方式で借 り入れる政府資 金及び地方公共 団体金融機構資 金について、利 率の見直しを 行った後におい ては、当該見直 し後の利率)	政府その他金 融機関の資金に ついては、その 融資条件による。 ただし、据置 期間及び償還期 限を短縮し、も しくは繰り上げ 償還又は、低利 に借り換えるこ とができる。	千円 —	—	—	—
防災施設 等整備事業	30,000				—			

一般会計補正予算に関する説明書

(第8号)

歳入歳出予算事項別明細書

1 総括
歳入

款	補正前の額	補正額	計
	千円	千円	千円
11 地方交付税	1,389,310	90,997	1,480,307
13 分担金及び負担金	29,916	2,680	32,596
15 国庫支出金	733,863	139,751	873,614
16 県支出金	417,635	15,027	432,662
19 繰入金	186,136	18,110	204,246
21 諸収入	185,729	△5,966	179,763
22 町債	303,341	44,200	347,541
歳入合計	5,874,229	304,799	6,179,028

歳 出

款	補 正 前 の 額	補 正 額	計
	千円	千円	千円
2 総 務 費	1,138,840	26,215	1,165,055
3 民 生 費	1,734,954	32,119	1,767,073
4 衛 生 費	389,303	△16,020	373,283
6 商 工 費	292,677	25,060	317,737
7 土 木 費	550,048	△84,291	465,757
8 消 防 費	311,628	△62,700	248,928
9 教 育 費	684,892	373,260	1,058,152
10 公 債 費	441,707	△7,165	434,542
12 予 備 費	71,578	18,321	89,899
歳 出 合 計	5,874,229	304,799	6,179,028

補 正 額 の 財 源 内 訳			
特 定 財 源			一 般 財 源
国 県 支 出 金	町 債	そ の 他	
千円	千円	千円	千円
5,633	0	0	20,582
20,778	0	3,782	7,559
0	0	△8,300	△7,720
31,356	5,500	0	△11,796
△19,866	△118,800	1,054	53,321
8,650	△30,000	0	△41,350
108,227	187,500	68,110	9,423
0	0	0	△7,165
0	0	0	18,321
154,778	44,200	64,646	41,175

2 歳 入

(款) 11 地方交付税

(項) 1 地方交付税

科 目			補 正 前 の 額	補 正 額	計
款	項	目			
11		地 方 交 付 税	千円 1,389,310	千円 90,997	千円 1,480,307
	1	地 方 交 付 税	1,389,310	90,997	1,480,307
		1 地 方 交 付 税	1,389,310	90,997	1,480,307
13		分 担 金 及 び 負 担 金	29,916	2,680	32,596
	1	負 担 金	29,916	2,680	32,596
		2 民 生 費 負 担 金	22,136	3,782	25,918
		5 土 木 費 負 担 金	2,661	△1,102	1,559
15		国 庫 支 出 金	733,863	139,751	873,614
	1	国 庫 負 担 金	403,914	16,848	420,762
		1 民 生 費 国 庫 負 担 金	397,011	16,848	413,859
	2	国 庫 補 助 金	326,178	122,903	449,081
		1 総 務 費 国 庫 補 助 金	237,350	52,601	289,951
		4 土 木 費 国 庫 補 助 金	47,768	△22,988	24,780
		5 教 育 費 国 庫 補 助 金	622	93,290	93,912
16		県 支 出 金	417,635	15,027	432,662
	1	県 負 担 金	220,059	5,100	225,159

節		説	明
区 分	金 額		
	千円		千円
1 地 方 交 付 税	90,997	普通交付税	90,997
		補正後 1,380,307,000円－補正前 1,289,310,000円	
1 保育所運営費 負 担 金	3,782	保育所運営費負担金現年度分	3,782
		補正後 16,988,000円－補正前 13,206,000円	
1 道 路 橋 梁 費 負 担 金	△1,102	十文字橋橋梁定期点検業務負担金	△1,102
		補正後 1,250,000円－補正前 2,352,000円	
1 障害者福祉費 国 庫 負 担 金	13,280	障害者自立支援給付費等負担金	9,158
		補正後 176,493,000円－補正前 167,335,000円	
		障害者自立支援医療費負担金	651
		補正後 10,809,000円－補正前 10,158,000円	
		障害児施設給付費等負担金	3,471
		補正後 21,673,000円－補正前 18,202,000円	
2 児 童 福 祉 費 国 庫 負 担 金	3,568	子どものための教育・保育給付費国庫負担金	3,568
		補正後 91,918,000円－補正前 88,350,000円	
2 企 画 費 国 庫 補 助 金	54,218	物価高騰対応重点支援地方創生臨時交付金	14,238
		補正後 165,872,000円－補正前 151,634,000円	
		新しい地方経済・生活環境創生交付金	39,980
3 住民基本台帳 費国庫補助金	△1,617	戸籍電算システム改修業務補助金	△1,617
		補正後 2,024,000円－補正前 3,641,000円	
1 土 木 費 国 庫 補 助 金	△22,988	社会資本整備総合交付金（道路橋梁関連）	△23,100
		補正後 5,295,000円－補正前 28,395,000円	
		道路局所管補助金	112
		補正後 3,057,000円－補正前 2,945,000円	
1 小 学 校 費 国 庫 補 助 金	75,290	学校施設環境改善交付金	57,659
		空調設備整備臨時特例交付金	17,631
2 中 学 校 費 国 庫 補 助 金	18,000	学校施設環境改善交付金	18,000

(款) 16 県支出金

(項) 1 県負担金

(款) 16 県支出金

(項) 1 県負担金

科 目			補 正 前 の 額	補 正 額	計
款	項	目			
16	1	2 民 生 費 負 担 金	千円 215,324	千円 5,100	千円 220,424
	2	県 補 助 金	167,403	9,927	177,330
		2 民 生 費 補 助 金	69,812	6,805	76,617
		5 土 木 費 補 助 金	7,934	3,122	11,056
19	繰 入 金		186,136	18,110	204,246
	2	基 金 繰 入 金	183,680	18,110	201,790
		1 財 政 調 整 基 金 繰 入 金	80,000	△50,000	30,000
		5 教 育 施 設 整 備 基 金 繰 入 金	35,507	68,110	103,617
21	諸 収 入		185,729	△5,966	179,763
	6	雑 入	169,955	△5,966	163,989
		1 雑 入	169,758	△5,966	163,792
22	町 債		303,341	44,200	347,541
	1	町 債	303,341	44,200	347,541

節		説 明	
区 分	金 額		
1 障害者福祉費 負担金	千円 6,639	障害者自立支援給付費等負担金 補正後 88,246,000円－補正前 83,667,000円 障害者自立支援医療費負担金 補正後 5,404,000円－補正前 5,079,000円 障害児施設給付費等負担金 補正後 10,836,000円－補正前 9,101,000円	千円 4,579 325 1,735
2 児童福祉費 負担金	△286	子どものための教育・保育給付費負担金 補正後 35,436,000円－補正前 35,722,000円	△286
3 保険基盤安定 負担金	△1,253	後期高齢者医療保険基盤安定負担金 補正後 23,169,000円－補正前 24,422,000円	△1,253
3 障害者福祉費 補助金	6,805	重度障害者医療費補助金 補正後 8,997,000円－補正前 7,964,000円 重度訪問介護等の利用促進に係る市町村支援事業費補助金	1,033 5,772
1 土木費補助金	3,122	地籍調査費補助金 補正後 11,046,000円－補正前 7,924,000円	3,122
1 財政調整 基金繰入金	△50,000	財政調整基金繰入金 補正後 30,000,000円－補正前 80,000,000円	△50,000
1 教育施設整備 基金繰入金	68,110	教育施設整備基金繰入金 補正後 103,617,000円－補正前 35,507,000円	68,110
20 新型コロナ 定期接種 ワクチン確保 事業助成金	△8,300	新型コロナ定期接種ワクチン確保事業助成金 補正後 8,300,000円－補正前 16,600,000円	△8,300
21 町道寄4号線 災害復旧工事 負担金	2,156	町道寄4号線災害復旧工事負担金	2,156
22 経営安定緊急 融資中小企業 信用保証料補 助金返還金	178	経営安定緊急融資中小企業信用保証料補助金返還金	178

(款) 22 町債

(項) 1 町債

(款) 22 町債

(項) 1 町債

科 目			補 正 前 の 額	補 正 額	計
款	項	目			
22	1	1 商 工 債	千円 66,900	千円 5,500	千円 72,400
		2 土 木 債	118,800	△118,800	0
		3 消 防 債	30,000	△30,000	0
		4 教 育 債	36,000	187,500	223,500

節		説 明	
区 分	金 額		
1 観 光 施 設 等 整 備 事 業 債	千円 5,500	シャワートレーラー購入事業	千円 5,500
1 交 通 安 全 施 設 等 整 備 事 業 債	△118,800	新松田駅南口駅前広場整備事業 補正後 0円ー補正前 118,800,000円	△118,800
1 防 災 施 設 等 整 備 事 業 債	△30,000	小田原市消防松田分署土地購入事業 補正後 0円ー補正前 30,000,000円	△30,000
1 教 育 施 設 等 整 備 事 業 債	187,500	寄小学校整備事業 松田小学校整備事業 松田中学校整備事業	128,000 19,500 40,000

(款) 22 町債

(項) 1 町債

3 歳 出
(款) 2 総務費
(項) 1 総務管理費

科 目			補正前の額	補 正 額	計	補 正 額 の 財 源 内 訳
款	項	目				
2 総 務 費	1 総 務 管 理 費		千円 1,138,840	千円 26,215	千円 1,165,055	千円 国庫支出金 5,633 一般財源 20,582
		1 一 般 管 理 費	444,872	8,435	453,307	一般財源 8,435
		3 財 政 管 理 費	2,097	22,843	24,940	一般財源 22,843
		4 会 計 管 理 費	4,620	100	4,720	一般財源 100
		5 財 産 管 理 費	226,749	11,200	237,949	国庫支出金 7,250 一般財源 3,950
		7 企 画 費	179,551	△11,499	168,052	一般財源 △11,499
		9 電 算 管 理 費	109,440	△2,000	107,440	一般財源 △2,000

節		説 明
区 分	金 額	
	千円	千円
12 委 託 料	△1,500	1 職員人件費に要する経費（給与担当） 9,935 (1) 職員給与費 (9,935)
18 負担金補助 及び交付金	9,935	18 負担金補助及び交付金 9,935 県市町村職員退職手当組合負担金 9,935
		2 一般管理事務に要する経費（総務課） △1,500 (1) 一般事務経費 (△1,500) 12 委 託 料 △1,500 警備委託料 △1,500
24 積 立 金	22,843	1 財政管理に要する経費（政策推進課） 22,843 (1) 一般事務経費 (22,843) 24 積 立 金 22,843 減債基金積立金 22,843
11 役 務 費	100	1 会計事務に要する経費（出納室） 100 (1) 一般事務経費 (100) 11 役 務 費 100 手 数 料 100
10 需 用 費	△3,300	1 町有財産管理に要する経費（総務課） △3,300 (3) 庁舎管理経費 (△3,300) 10 需 用 費 △3,300 光 熱 水 費 △3,300
17 備 品 購 入 費	14,500	3 地方創生推進に要する経費（総務課） 14,500 (1) 地域防災緊急整備事業 (14,500) 17 備品購入費 14,500 庁用車購入費 14,500
12 委 託 料	△499	1 企画調整事務に要する経費（政策推進課） △14,073 (2) 総合計画等推進経費 (△3,073) 12 委 託 料 △3,073 人口ビジョン・総合戦略策定支援業務委託 料 △3,073
18 負担金補助 及び交付金	△11,000	(10) 寄地区定住促進事業 (△11,000) 18 負担金補助及び交付金 △11,000 寄地区定住促進奨励金 △11,000
		3 まち・ひと・しごと創生総合戦略推進に要する経費（政策推進課） 2,574 (2) まち・ひと・しごと創生寄附活用事業 (2,574) 12 委 託 料 2,574 企業版ふるさと納税推進委託料 2,574
17 備 品 購 入 費	△2,000	1 電算管理に要する経費（政策推進課） △2,000 (4) 庁内LAN関係経費 (△2,000) 17 備品購入費 △2,000

(款) 2 総務費

(項) 1 総務管理費

(款) 2 総務費

(項) 1 総務管理費

科 目			補正前の額	補 正 額	計	補 正 額 の 財 源 内 訳	
款	項	目					
2	1	9〔電 算 管 理 費〕	千円	千円	千円	千円	
		11 交 通 防 犯 安 全 対 策 費	11,305	250	11,555	一般財源	250
		12 地 域 交 通 対 策 費	47,823	△1,497	46,326	一般財源	△1,497
	3	戸 籍 住 民 基 本 台 帳 費	28,762	△1,617	27,145	国庫支出金	△1,617
		1 戸 籍 住 民 基 本 台 帳 費	28,762	△1,617	27,145	国庫支出金	△1,617
3	民 生 費		1,734,954	32,119	1,767,073	分担金及び負担金	3,782
						国庫支出金	8,873
						県支出金	11,905
						一般財源	7,559
	1	社 会 福 祉 費	1,276,785	23,043	1,299,828	国庫支出金	5,305
						県支出金	12,191
						一般財源	5,547
	1	社会福祉総務費	601,998	△3,377	598,621	国庫支出金	△8,775
						一般財源	5,398
	2	老人福祉総務費	233,503	△1,670	231,833	国庫支出金	800
						県支出金	△1,253
						一般財源	△1,217
	3	障 害 者 福 祉 費	441,114	28,090	469,204	国庫支出金	13,280
						県支出金	13,444

節		説 明	
区 分	金 額		
	千円		千円
		事務用備品	△2,000
10 需 用 費	250	1 交通防犯安全に要する経費（総務課）	250
		（5）防犯活動事業	（ 250 ）
		10 需 用 費	250
		光 熱 水 費	250
18 負 担 金 補 助 及 び 交 付 金	△1,497	1 地域交通対策に要する経費（政策推進課）	△1,497
		（1）地域公共交通対策事業	（ △1,497 ）
		18 負担金補助及び交付金	△1,497
		乗合バス運行事業補助金	△1,497
12 委 託 料	△1,617	1 戸籍住民基本台帳事務に要する経費（町民課）	△1,617
		（2）戸籍電算システム管理経費	（ △1,617 ）
		12 委 託 料	△1,617
		戸籍電算システム改修委託料	△1,617
10 需 用 費	△1,407	3 繰出金に要する経費	5,750
		（2）介護保険事業特別会計繰出金（福祉課）	（ 5,750 ）
18 負 担 金 補 助 及 び 交 付 金	△7,720	27 繰 出 金	5,750
		介護保険事業特別会計繰出金	5,750
27 繰 出 金	5,750	4 物価高騰対応重点支援給付金に要する経費（福祉課）	△9,127
		（3）物価高騰対応重点支援給付金事業（調整給付分）	（ △6,927 ）
		10 需 用 費	△1,407
		消 耗 品 費	△1,407
		18 負担金補助及び交付金	△5,520
		物価高騰対応重点支援給付金（調整給付分	△5,520
		）	
		（4）物価高騰対応重点支援給付金事業（新たに住民税非課税等(△2,200
		となる世帯分）	
		18 負担金補助及び交付金	△2,200
		物価高騰対応重点支援給付金（新たに住民	△2,200
		税非課税等となる世帯のこども加算分）	
27 繰 出 金	△1,670	1 高齢者福祉業務及び医療に要する経費	△1,670
		（2）後期高齢者医療運営事業（町民課）	（ △1,670 ）
		27 繰 出 金	△1,670
		後期高齢者医療保険基盤安定制度繰出金	△1,670
19 扶 助 費	28,090	1 障害児者支援及び給付等に要する経費（福祉課）	28,090
		（2）重度障害者医療費	（ 2,065 ）

（款） 3 民生費

（項） 1 社会福祉費

(款) 3 民生費

(項) 1 社会福祉費

科 目			補正前の額	補 正 額	計	補 正 額 の 財 源 内 訳
款	項	目				
3	1	3 [障害者福祉費]	千円	千円	千円	一般財源 千円 1,366
		2 児童福祉費	458,090	9,076	467,166	分担金及び負担金 3,782 国庫支出金 3,568 県支出金 △286 一般財源 2,012
		2 児童措置費	329,752	9,076	338,828	分担金及び負担金 3,782 国庫支出金 3,568 県支出金 △286 一般財源 2,012
	4 衛生費		389,303	△16,020	373,283	諸収入 △8,300 一般財源 △7,720
	1	保健衛生費	209,338	△16,020	193,318	諸収入 △8,300 一般財源 △7,720
		2 予防費	114,084	△16,020	98,064	諸収入 △8,300 一般財源 △7,720
6	商 工 費		292,677	25,060	317,737	国庫支出金 31,356 町債 5,500 一般財源 △11,796
	1	商 工 費	67,615	6,060	73,675	国庫支出金 21,856 一般財源 △15,796
		2 商工振興費	47,351	6,060	53,411	国庫支出金 21,856 一般財源 △15,796
	2	観 光 費	225,062	19,000	244,062	国庫支出金 9,500 町債 5,500 一般財源 4,000
		1 観光振興費	188,232	19,000	207,232	国庫支出金 9,500 町債 5,500 一般財源 4,000

節		説 明	
区 分	金 額		
	千円		千円
		19 扶 助 費 2,065 重度障害者医療費 2,065 (3) 障害福祉サービス等給付事業 (26,025) 19 扶 助 費 26,025 障害福祉サービス等給付費 26,025	
19 扶 助 費	9,076	1 児童措置に要する経費（子育て健康課） 9,076 (1) 保育所運営事業 (9,076) 19 扶 助 費 9,076 子どものための教育・保育給付費 9,076	
12 委 託 料	△16,020	1 疾病予防及び母子衛生に要する経費（子育て健康課） △16,020 (1) 母子保健事業 (△1,203) 12 委 託 料 △1,203 妊産婦健康診査委託料 △1,203 (2) 感染症予防事業 (△14,817) 12 委 託 料 △14,817 個別予防接種委託料 △14,817	
17 備 品 購 入 費	4,800	1 商工振興助成に要する経費（観光経済課） 1,260 (2) 勤労者福祉事業 (1,260)	
18 負 担 金 補 助 及 び 交 付 金	1,260	18 負担金補助及び交付金 1,260 町勤労者住宅資金利子補助金 1,260 2 地方創生推進に要する経費（観光経済課） 4,800 (1) 地域防災緊急整備事業 (4,800) 17 備品購入費 4,800 移動販売車購入費 4,800	
17 備 品 購 入 費	19,000	4 地方創生推進に要する経費（観光経済課） 19,000 (1) 地域防災緊急整備事業 (19,000) 17 備品購入費 19,000 シャワートレーラー購入費 11,000 施設用備品 8,000	

(款) 6 商工費

(項) 2 観光費

(款) 7 土木費

(項) 1 土木管理費

科 目			補正前の額	補 正 額	計	補 正 額 の 財 源 内 訳
款	項	目				
7	土 木 費		千円 550,048	千円 △84,291	千円 465,757	千円 分担金及び負担金 △1,102 国庫支出金 △22,988 県支出金 3,122 諸収入 2,156 町債 △118,800 一般財源 53,321
		1 土 木 管 理 費	75,562	3,000	78,562	県支出金 3,122 一般財源 △122
		1 土 木 総 務 費	75,560	3,000	78,560	県支出金 3,122 一般財源 △122
		2 道 路 橋 梁 費	84,772	△2,091	82,681	分担金及び負担金 △1,102 国庫支出金 112 諸収入 2,156 一般財源 △3,257
		2 道 路 維 持 費	36,029	0	36,029	諸収入 2,156 一般財源 △2,156
		4 橋 梁 維 持 費	7,900	△2,091	5,809	分担金及び負担金 △1,102 国庫支出金 112 一般財源 △1,101
		4 都 市 計 画 費	353,236	△85,200	268,036	国庫支出金 △23,100 町債 △118,800 一般財源 56,700
		1 都市計画総務費	196,884	70,000	266,884	一般財源 70,000
		2 都市整備事業費	155,352	△155,200	152	国庫支出金 △23,100 町債 △118,800 一般財源 △13,300
		8 消 防 費	311,628	△62,700	248,928	国庫支出金 8,650 町債 △30,000 一般財源 △41,350
		1 消 防 費	311,628	△62,700	248,928	国庫支出金 8,650 町債 △30,000 一般財源 △41,350
		1 常 備 消 防 費	259,964	△80,000	179,964	町債 △30,000 一般財源 △50,000

節		説 明
区 分	金 額	
	千円	千円
12 委 託 料	3,000	<u>2 土木総務全般に要する経費（まちづくり課）</u> <u>3,000</u> (3) 地籍調査事業 (3,000) 12 委 託 料 <u>3,000</u> 地籍調査委託料 3,000
		(財源補正)
12 委 託 料	△2,091	<u>1 橋梁維持に要する経費（まちづくり課）</u> <u>△2,091</u> (2) 橋梁長寿命化事業 (△2,091) 12 委 託 料 <u>△2,091</u> 橋梁定期点検委託料 △2,091
24 積 立 金	70,000	<u>1 都市計画事務に要する経費（まちづくり課）</u> <u>70,000</u> (3) 新松田駅周辺整備推進事業 (70,000) 24 積 立 金 <u>70,000</u> 新松田駅周辺整備基金積立金 70,000
12 委 託 料	△6,200	<u>1 都市整備事業に要する経費（まちづくり課）</u> <u>△155,200</u> (1) 新松田駅南口駅前広場整備事業（町道５号線） (△155,200) 12 委 託 料 <u>△6,200</u> 新松田駅南口建物・工作物調査委託料 △6,200
16 公 有 財 産 購 入 費	△66,000	16 公有財産購入費 <u>△66,000</u> 用地買収費 △66,000
21 補償補填及び 賠 償 金	△83,000	21 補償補填及び賠償金 <u>△83,000</u> 物件損失補償費 △83,000
16 公 有 財 産 購 入 費	△80,000	<u>1 常備消防に要する経費（総務課）</u> <u>△80,000</u> (1) 一般事務経費 (△80,000) 16 公有財産購入費 <u>△80,000</u>

(款) 8 消防費

(項) 1 消防費

(款) 8 消防費

(項) 1 消防費

科 目			補正前の額	補 正 額	計	補 正 額 の 財 源 内 訳
款	項	目				
8	1	1 [常 備 消 防 費]	千円	千円	千円	千円
		4 災 害 対 策 費	21,530	17,300	38,830	国庫支出金 8,650 一般財源 8,650
9	教 育 費		684,892	373,260	1,058,152	国庫支出金 108,227 繰入金 68,110 町債 187,500 一般財源 9,423
	1	教 育 総 務 費	287,031	24,360	311,391	国庫支出金 14,937 一般財源 9,423
		2 事 務 局 費	286,051	24,360	310,411	国庫支出金 14,937 一般財源 9,423
	2	小 学 校 費	116,855	273,900	390,755	国庫支出金 75,290 繰入金 51,110 町債 147,500
		1 寄 小 学 校 費	50,740	209,900	260,640	国庫支出金 57,659 繰入金 24,241 町債 128,000
		2 松 田 小 学 校 費	66,115	64,000	130,115	国庫支出金 17,631 繰入金 26,869 町債 19,500
		3 中 学 校 費	166,268	75,000	241,268	国庫支出金 18,000 繰入金 17,000 町債 40,000
		1 松 田 中 学 校 費	166,268	75,000	241,268	国庫支出金 18,000 繰入金 17,000 町債 40,000
	公 債 費		441,707	△7,165	434,542	一般財源 △7,165
	1	公 債 費	441,707	△7,165	434,542	一般財源 △7,165
		2 利 子	32,323	△7,165	25,158	一般財源 △7,165

節		説 明	
区 分	金 額		
	千円		千円
		用地買収費	△80,000
17 備 品 購 入 費	17,300	<u>2 地方創生推進に要する経費（総務課）</u>	<u>17,300</u>
		（ 1） 地域防災緊急整備事業	（ <u>17,300</u> ）
		17 備品購入費	<u>17,300</u>
		トイレカー購入費	12,000
		施設用備品	5,300
17 備 品 購 入 費	24,360	<u>3 地方創生推進に要する経費（教育課）</u>	<u>24,360</u>
		（ 1） 地域防災緊急整備事業	（ <u>24,360</u> ）
		17 備品購入費	<u>24,360</u>
		給食運搬車購入費	12,000
		事業用備品	6,110
		施設用備品	6,250
12 委 託 料	9,900	<u>1 学校管理運営に要する経費（寄小学校）</u>	<u>209,900</u>
		（ 4） 施設整備事業	（ <u>209,900</u> ）
14 工 事 請 負 費	200,000	12 委 託 料	<u>9,900</u>
		寄小学校大規模改修工事監理委託料	9,900
		14 工事請負費	<u>200,000</u>
		寄小学校大規模改修工事	
14 工 事 請 負 費	64,000	<u>1 学校管理運営に要する経費（松田小学校）</u>	<u>64,000</u>
		（ 6） 施設整備事業	（ <u>64,000</u> ）
		14 工事請負費	<u>64,000</u>
		松田小学校屋内運動場空調設備整備工事	
14 工 事 請 負 費	75,000	<u>4 松田中学校整備に要する経費（松田中学校）</u>	<u>75,000</u>
		（ 1） 松田中学校整備事業	（ <u>75,000</u> ）
		14 工事請負費	<u>75,000</u>
		松田中学校屋外運動場整備工事	
22 償 還 金 利 子 及 び 割 引 料	△7,165	<u>1 利子（政策推進課）</u>	<u>△7,165</u>
		（ 1） 利子	（ <u>△7,165</u> ）
		22 償還金利子及び割引料	<u>△7,165</u>

（款） 10 公債費

（項） 1 公債費

(款) 10 公債費
(項) 1 公債費

科 目			補正前の額	補 正 額	計	補 正 額 の 財 源 内 訳
款	項	目				
10	1	2 [利 子]	千円	千円	千円	千円
12	予	備 費	71,578	18,321	89,899	一般財源 18,321
	1	予 備 費	71,578	18,321	89,899	一般財源 18,321
		1 予 備 費	71,578	18,321	89,899	一般財源 18,321

節		説	明
区 分	金 額		
	千円	長期債利子	△7,165 千円

(款) 12 予備費
(項) 1 予備費

**地方債の前前年度末及び前年度末における現在高並びに
当該年度末における現在高の見込みに関する調書**

区 分	前前年度末 現在高	前年度末 現在高	補正前の額			補正後の額		
			当該年度中増減見込		当該年度末 現在高見込額	当該年度中増減見込		当該年度末 現在高見込額
			当該年度中 起債見込額	当該年度中 償還見込額		当該年度中 起債見込額	当該年度中 償還見込額	
	千円	千円	千円	千円	千円	千円	千円	千円
1. 普 通 債	3,089,600	3,107,209	426,500	193,613	3,340,096	470,700	193,613	3,384,296
(1)総 務	281,760	256,166	38,000	31,146	263,020	38,000	31,146	263,020
(2)民 生	31,135	26,038		5,099	20,939		5,099	20,939
(3)衛 生	109,842	100,004		9,842	90,162		9,842	90,162
(4)農林水産	3,783	2,708		1,075	1,633		1,075	1,633
(5)商 工			66,900		66,900	72,400		72,400
(6)土 木	609,505	561,780	118,800	59,444	621,136		59,444	502,336
(7)消 防	250,005	234,885	30,000	33,708	231,177		33,708	201,177
(8)教 育	1,793,745	1,917,064	172,800	52,037	2,037,827	360,300	52,037	2,225,327
(9)災害復旧 事業	9,825	8,564		1,261	7,303		1,261	7,303
2. そ の 他	2,468,981	2,267,166	13,641	215,771	2,065,036	13,641	215,771	2,065,036
(1)減税 補てん債	12,808	7,495		3,903	3,592		3,903	3,592
(2)臨時財政 対策債	2,441,173	2,244,671	13,641	211,005	2,047,307	13,641	211,005	2,047,307
(3)減収 補てん債	15,000	15,000		863	14,137		863	14,137
合 計	5,558,581	5,374,375	440,141	409,384	5,405,132	484,341	409,384	5,449,332

※表示単位未満を四捨五入しているため合計が一致しない場合があります。

令和6年度松田町一般会計補正予算（第8号）工事内容説明資料

令和6年度 松田町立寄小学校校舎大規模改修工事

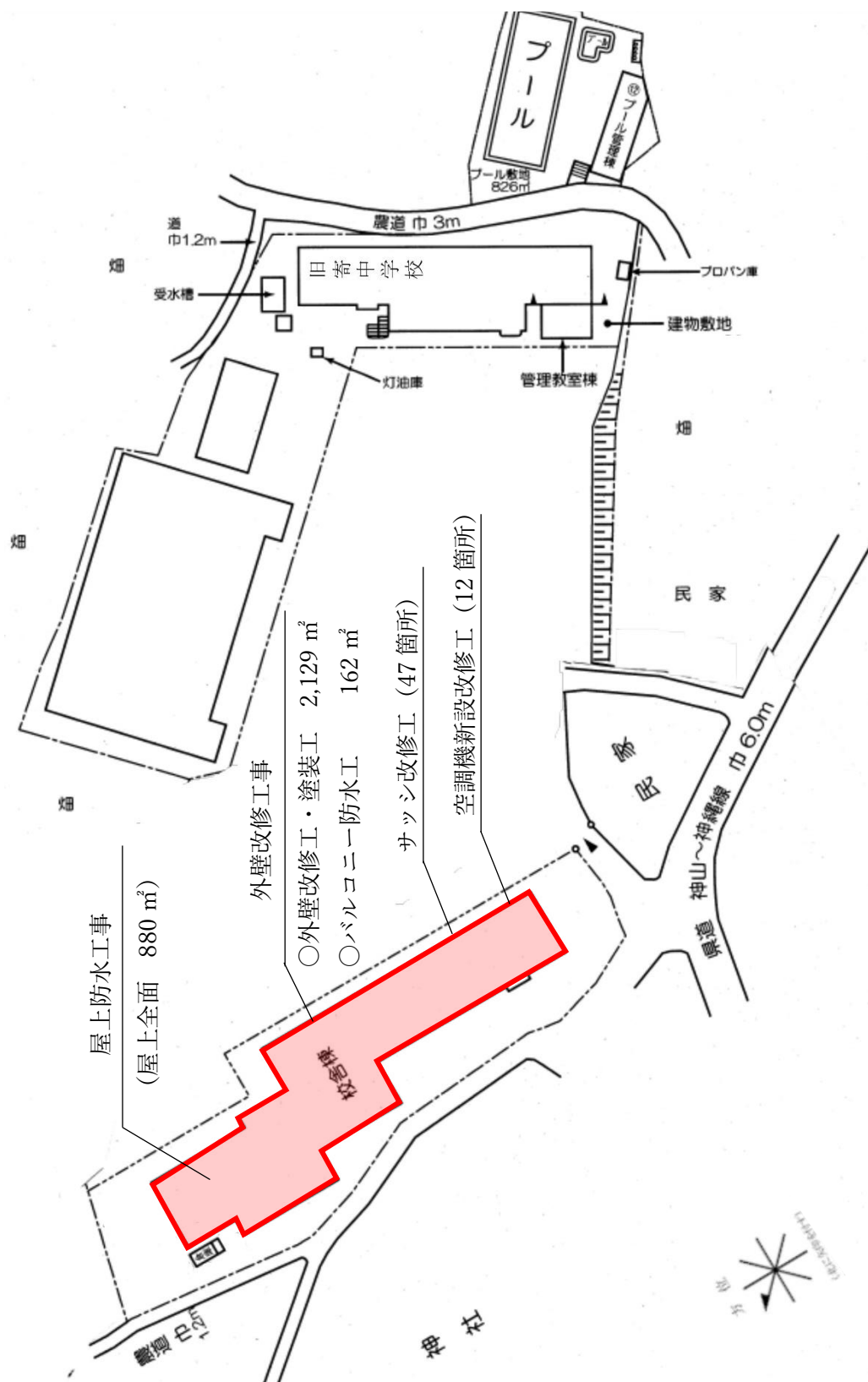

令和6年度 松田町立寄小学校校舎大規模改修工事

改修箇所
 空調機新設改修箇所 (12 箇所)

サッシ改修箇所(47 箇所)

①-2 1F

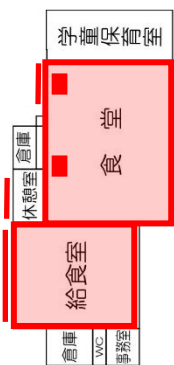

①-1 1F

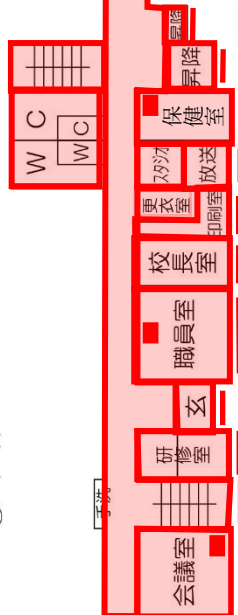

①-1 1F

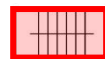

①-1 2F

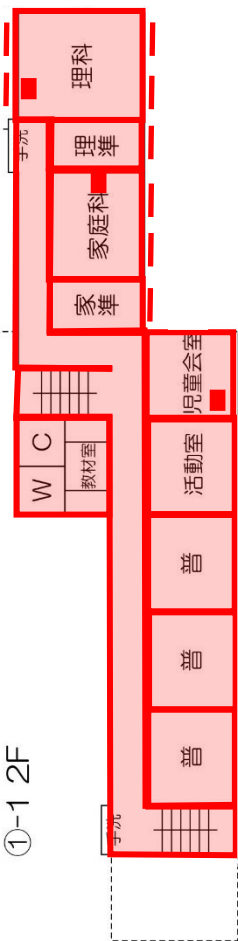

①-1 3F

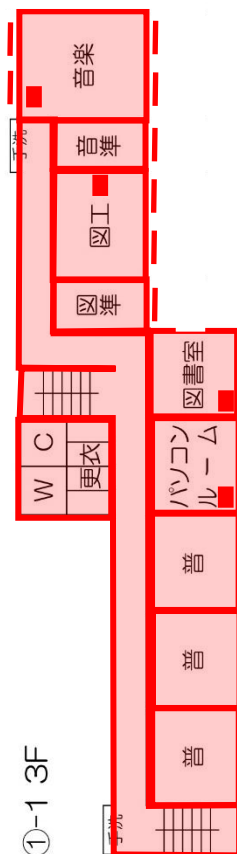

令和6年度 松田町立松田小学校屋内運動場空調設備整備工事

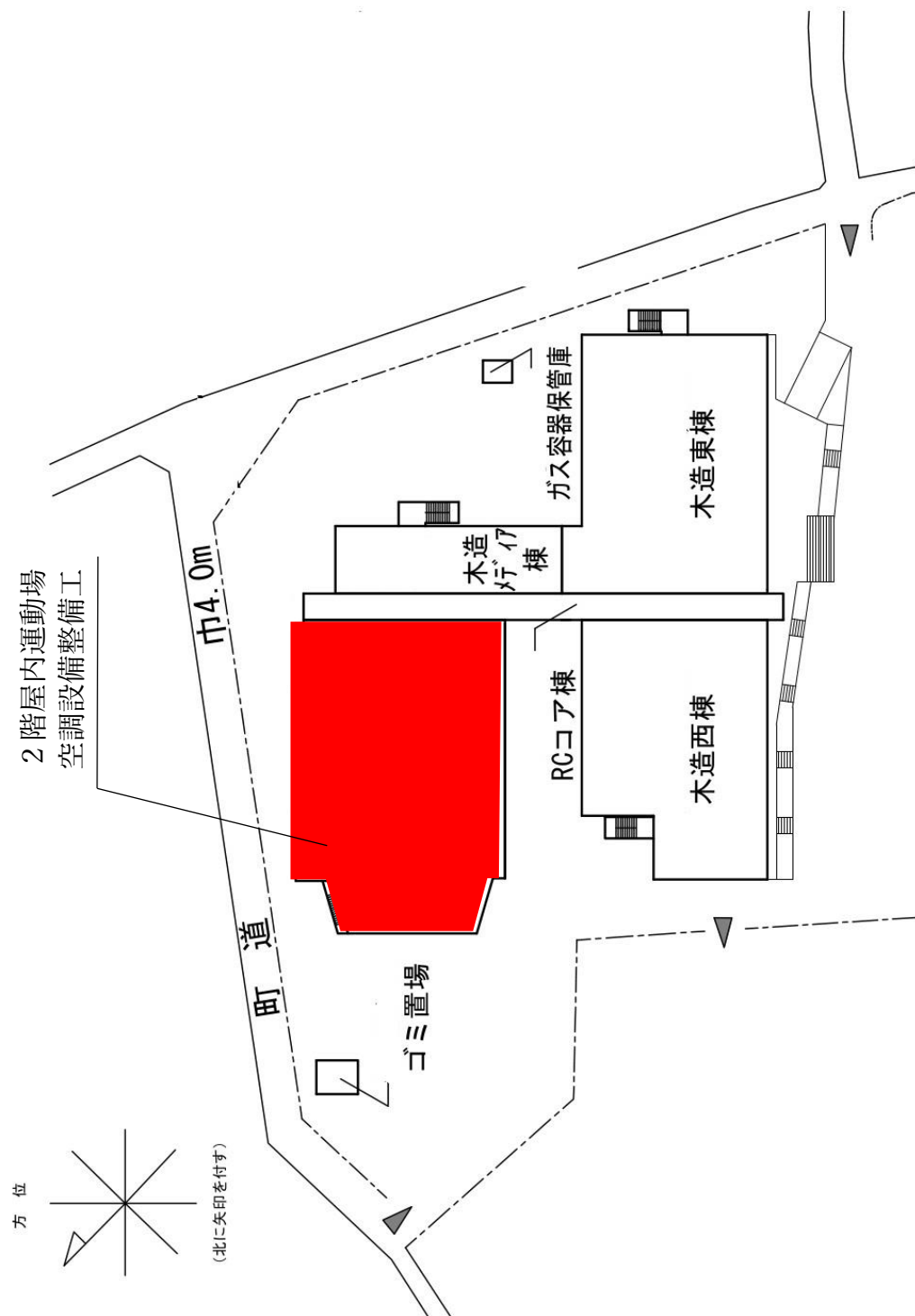

令和6年度 松田町立松田中学校屋外運動場整備工事

