

令和 3 年度

松 田 町 一 般 会 計 補 正 予 算 書

(第 1 号)

令和 3 年 4 月 日 議 決

令和 3 年度 松田町一般会計補正予算（第 1 号）

令和 3 年度松田町一般会計補正予算（第 1 号）は、次に定めるところによる。

（歳入歳出予算の補正）

第 1 条 既定の歳入歳出予算の総額に、歳入歳出それぞれ 38,180 千円を追加し、歳入歳出予算の総額を歳入歳出それぞれ 6,608,180 千円とする。

2 歳入歳出予算の補正の款項の区分及び当該区分ごとの金額並びに補正後の歳入歳出予算の金額は、「第 1 表 歳入歳出予算補正」による。

令和 3 年 4 月 22 日 提出

松田町長 本 山 博 幸

第1表 歳入歳出予算補正

歳 入

款	項	補正前の額	補 正 額	計
15 国 庫 支 出 金		千円 1, 215, 459	千円 34, 180	千円 1, 249, 639
	2 国 庫 補 助 金	825, 860	34, 180	860, 040
21 諸 収 入		141, 697	4, 000	145, 697
	3 貸 付 金 元 利 収 入	5, 000	4, 000	9, 000
歳 入 合 計		6, 570, 000	38, 180	6, 608, 180

歳 出

款	項	補正前の額	補 正 額	計
2 総 務 費		千円 759, 631	千円 600	千円 760, 231
	1 総 務 管 理 費	695, 812	600	696, 412
3 民 生 費		1, 341, 616	5, 700	1, 347, 316
	1 社 会 福 祉 費	916, 905	5, 300	922, 205
	2 児 童 福 祉 費	424, 631	400	425, 031
4 衛 生 費		442, 983	10, 132	453, 115
	1 保 健 衛 生 費	275, 643	10, 132	285, 775
5 農 林 水 産 業 費		102, 425	1, 200	103, 625
	1 農 業 費	92, 299	1, 200	93, 499
6 商 工 費		155, 581	8, 155	163, 736
	1 商 工 費	55, 557	6, 155	61, 712
	2 観 光 費	100, 024	2, 000	102, 024
7 土 木 費		457, 872	5, 000	462, 872
	2 道 路 橋 梁 費	83, 612	5, 000	88, 612
9 教 育 費		2, 540, 047	7, 393	2, 547, 440
	1 教 育 総 務 費	259, 997	5, 693	265, 690
	5 社 会 教 育 費	59, 457	1, 700	61, 157
歳 出 合 計		6, 570, 000	38, 180	6, 608, 180

一般会計補正予算に関する説明書

(第 1 号)

歳 入 歳 出 予 算 事 項 別 明 細 書

1 総 括
歳 入

款	補 正 前 の 額	補 正 額	計
	千円	千円	千円
15 国 庫 支 出 金	1,215,459	34,180	1,249,639
21 諸 収 入	141,697	4,000	145,697
歳 入 合 計	6,570,000	38,180	6,608,180

歳 出

款	補 正 前 の 額	補 正 額	計
	千円	千円	千円
2 総 務 費	759,631	600	760,231
3 民 生 費	1,341,616	5,700	1,347,316
4 衛 生 費	442,983	10,132	453,115
5 農 林 水 産 業 費	102,425	1,200	103,625
6 商 工 費	155,581	8,155	163,736
7 土 木 費	457,872	5,000	462,872
9 教 育 費	2,540,047	7,393	2,547,440
歳 出 合 計	6,570,000	38,180	6,608,180

補 正 額 の 財 源 内 訳			
特 定 財 源			一 般 財 源
国 県 支 出 金	町 債	そ の 他	
千円	千円	千円	千円
600	0	0	0
5,700	0	0	0
10,132	0	0	0
1,200	0	0	0
4,155	0	4,000	0
5,000	0	0	0
7,393	0	0	0
34,180	0	4,000	0

2 歳 入

(款) 15 国庫支出金

(項) 2 国庫補助金

科 目			補 正 前 の 額	補 正 額	計
款	項	目			
15	国	庫 支 出 金	千円 1,215,459	千円 34,180	千円 1,249,639
	2	国 庫 補 助 金	825,860	34,180	860,040
		1 総 務 費 国 庫 補 助 金	26,973	34,180	61,153
21	諸	収 入	141,697	4,000	145,697
	3	貸 付 金 元 利 収 入	5,000	4,000	9,000
		2 経 営 安 定 緊 急 融 資 預 託 金 元 金 収 入	0	4,000	4,000

節		説 明
区 分	金 額	
	千円	千円
2 企画費補助金	34,180	新型コロナウイルス感染症対応地方創生臨時交付金 34,180
1 経営安定緊急融資預託金元金収入	4,000	経営安定緊急融資預託金元金収入 4,000

(款) 21 諸収入

(項) 3 貸付金元利収入

3 歳 出
(款) 2 総務費
(項) 1 総務管理費

科 目			補正前の額	補 正 額	計	補 正 額 の 財 源 内 訳
款	項	目				
2	総 務 費		千円 759,631	千円 600	千円 760,231	千円 国庫支出金 600
	1	総 務 管 理 費	695,812	600	696,412	国庫支出金 600
	7	企 画 費	83,013	600	83,613	国庫支出金 600
3	民 生 費		1,341,616	5,700	1,347,316	国庫支出金 5,700
	1	社 会 福 祉 費	916,905	5,300	922,205	国庫支出金 5,300
	1	社会福祉総務費	413,219	5,300	418,519	国庫支出金 5,300
	2	児 童 福 祉 費	424,631	400	425,031	国庫支出金 400
	1	児童福祉総務費	93,774	400	94,174	国庫支出金 400
4	衛 生 費		442,983	10,132	453,115	国庫支出金 10,132
	1	保 健 衛 生 費	275,643	10,132	285,775	国庫支出金 10,132
	2	予 防 費	141,821	9,422	151,243	国庫支出金 9,422
	3	環 境 対 策 費	54,999	710	55,709	国庫支出金 710
5	農 林 水 産 業 費		102,425	1,200	103,625	国庫支出金 1,200

節		明 説
区 分	金 額	
	千円	千円
14 工 事 請 負 費	600	<u>4 まち・ひと・しごと創生総合戦略推進に要する経費（政策推進課）</u> <u>600</u> (4) 感染症総合対策事業 (<u>600</u>) 14 工事請負費 <u>600</u> 創生推進拠点施設トイレ手洗い自動水栓化 工事
14 工 事 請 負 費	800	<u>2 社会福祉業務に要する経費</u> <u>5,300</u> (5) 感染症総合対策事業（福祉課） (<u>5,300</u>) 14 工事請負費 <u>800</u> 健康福祉センタートイレ手洗い自動水栓化 工事
18 負 担 金 補 助 及 び 交 付 金	4,500	18 負担金補助及び交付金 <u>4,500</u> オンライン環境構築サポート助成金 3,000 福祉施設運営費助成金 1,500
14 工 事 請 負 費	400	<u>1 児童福祉全般に要する経費（子育て健康課）</u> <u>400</u> (10) 感染症総合対策事業 (<u>400</u>) 14 工事請負費 <u>400</u> 子育て支援センターほかトイレ手洗い自動 水栓化工事
10 需 用 費	9,051	<u>1 疾病予防事務に要する経費</u> <u>9,422</u> (6) 感染症総合対策事業 (<u>9,422</u>) (総務課) 9,422 10 需 用 費 <u>9,051</u> 消 耗 品 費 9,051
17 備 品 購 入 費	371	17 備品購入費 <u>371</u> 事業用備品 371
10 需 用 費	710	<u>1 環境対策に要する経費</u> <u>710</u> (9) 感染症総合対策事業（観光経済課） (<u>710</u>) 10 需 用 費 <u>710</u> 消 耗 品 費 710

(款) 5 農林水産業費

(項)

(款) 5 農林水産業費

(項) 1 農業費

科 目			補正前の額	補 正 額	計	補 正 額 の 財 源 内 訳
款	項	目				
5	1 農 業 費		千円 92,299	千円 1,200	千円 93,499	千円 国庫支出金 1,200
		4 自 然 休 養 村 管 理 費	17,502	1,200	18,702	国庫支出金 1,200
6	商 工 費		155,581	8,155	163,736	国庫支出金 4,155 諸収入 4,000
		1 商 工 費	55,557	6,155	61,712	国庫支出金 2,155 諸収入 4,000
		2 商 工 振 興 費	36,428	6,155	42,583	国庫支出金 2,155 諸収入 4,000
		2 観 光 費	100,024	2,000	102,024	国庫支出金 2,000
		1 観 光 振 興 費	23,294	2,000	25,294	国庫支出金 2,000
7	土 木 費		457,872	5,000	462,872	国庫支出金 5,000
		2 道 路 橋 梁 費	83,612	5,000	88,612	国庫支出金 5,000
		2 道 路 維 持 費	21,624	5,000	26,624	国庫支出金 5,000
9	教 育 費		2,540,047	7,393	2,547,440	国庫支出金 7,393
		1 教 育 総 務 費	259,997	5,693	265,690	国庫支出金 5,693
		2 事 務 局 費	259,049	5,693	264,742	国庫支出金 5,693

節		説 明
区 分	金 額	
	千円	千円
14 工 事 請 負 費	1,200	<u>1 自然休養村管理に要する経費（観光経済課）</u> <u>1,200</u> (7) 感染症総合対策事業 (<u>1,200</u>) 14 工事請負費 <u>1,200</u> 古民家旧安藤邸感染症対策環境整備工事
18 負 担 金 補 助 及 び 交 付 金	1,355	<u>1 商工振興助成に要する経費（観光経済課）</u> <u>6,155</u> (7) 感染症総合対策事業 (<u>6,155</u>) 18 負担金補助及び交付金 <u>1,355</u> 経営安定緊急融資利子補助金 255 経営安定緊急融資中小企業信用保証料補助 1,100 金 20 貸 付 金 <u>4,000</u> 経営安定緊急融資預託金 4,000 24 積 立 金 <u>800</u> 経営安定緊急融資利子補給基金積立金 800
20 貸 付 金	4,000	
24 積 立 金	800	
18 負 担 金 補 助 及 び 交 付 金	2,000	<u>1 観光振興に要する経費（観光経済課）</u> <u>2,000</u> (4) 感染症総合対策事業 (<u>2,000</u>) 18 負担金補助及び交付金 <u>2,000</u> 宿泊施設支援金 2,000
14 工 事 請 負 費	5,000	<u>1 道路維持に要する経費（まちづくり課）</u> <u>5,000</u> (3) 感染症総合対策事業 (<u>5,000</u>) 14 工事請負費 <u>5,000</u> 健康増進道路安全施設整備工事
14 工 事 請 負 費	4,000	<u>2 幼稚園、学校教育活動全般に要する経費（教育課）</u> <u>5,693</u> (14) 感染症総合対策事業 (<u>5,693</u>) 14 工事請負費 <u>4,000</u> 各学校・幼稚園トイレ手洗い自動水栓化工事 17 備品購入費 <u>1,693</u> 施設用備品 1,693
17 備 品 購 入 費	1,693	

(款) 9 教育費

(項) 1 教育総務費

(款) 9 教育費
(項) 5 社会教育費

科 目			補正前の額	補 正 額	計	補 正 額 の 財 源 内 訳
款	項	目				
9	5	社 会 教 育 費	千円 59,457	千円 1,700	千円 61,157	国庫支出金 1,700
		5 生涯学習センター 一 管 理 費	35,877	1,700	37,577	国庫支出金 1,700

節		説 明
区 分	金 額	
	千円	千円
14 工 事 請 負 費	1,700	1 生涯学習センターに要する経費（教育課） 1,700 （ 7 ） 感染症総合対策事業 （ 1,700 ） 14 工事請負費 1,700 生涯学習センタートイレ手洗い自動水栓化 工事

（款） 9 教育費

（項） 5 社会教育費

トイレ手洗い水栓化工事

構 造 図

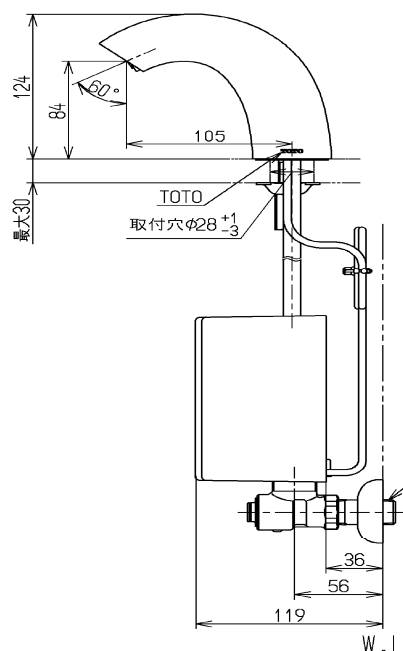

創生推進拠点施設	6カ所
健康福祉センター	8カ所
子育て支援センター	2カ所
なのはな保育園	2カ所
寄小学校	8カ所
松田小学校	12カ所
松田中学校	4カ所
寄幼稚園	6カ所
松田幼稚園	10カ所
生涯学習センター	17カ所



古民家旧安藤邸感染症対策環境整備工事

施工箇所図

