



子育て世帯へ全国トップクラスの経済支援策…5

「10のゼロ(無償化)」



目次 Lineup

- ・学校施設がリニューアル… 8
- ・新たな松田ブランドが決定… 9
- ・福祉イベントカレンダー…12
- ・令和8年度生涯学習事業の主な予定…14、15





SDGs未来都市 みんなが笑顔で幸せなまち
 ~ 命と歴史を紡ぐ “チルドレンファースト2.0” ~

令和8年度当初予算 総額 103億7,710万円

令和8年度当初予算については、3月3日(火)から13日(金)まで開催された令和8年第1回松田町議会定例会において審議され、可決されました。

新年度予算は、SDGs未来都市として「子どもから高齢者までが安心して暮らせるまち」を目標とする「チルドレンファースト」の理念に基づく5年目の予算として、全国的にもトップクラスに充実した子ども・子育て世帯への経済支援策「10のゼロ(無償化)」を実行し、高齢者などへの支援にも重点を置いた「親子3世代が一緒に・近くに住み続けるまち」を目指します。

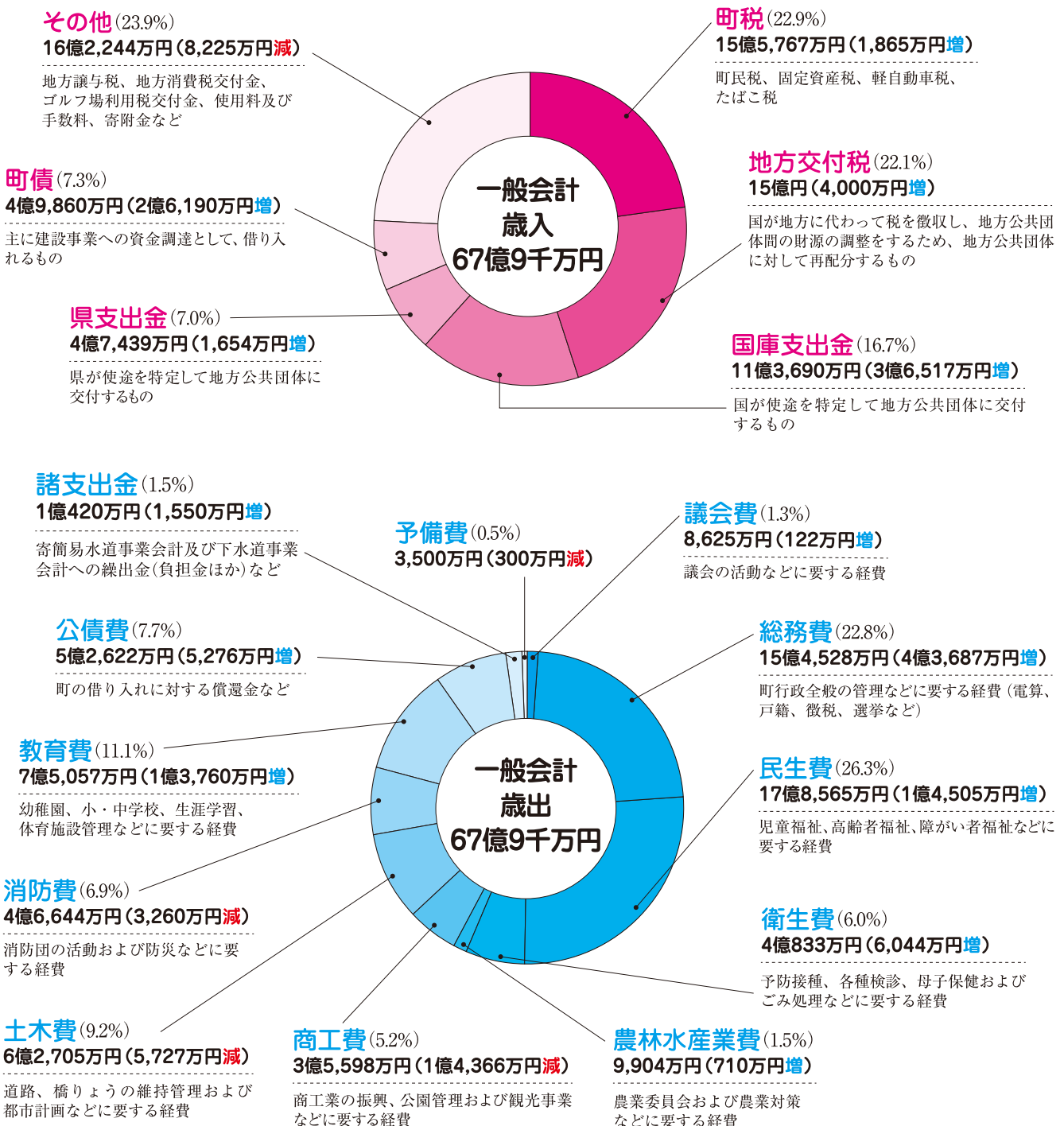

※(○%)は構成比を、(○万円)は対前年度増減額を示しています。
 金額や構成比の数値は表示単位未満を四捨五入しているため、合計と一致しない場合があります

▶会計別
予算総括表

会 計		予算額	前年度比
一般会計		67億9,000万円	10.0%増
特別会計 28億7,330万円	国民健康保険事業	12億6,020万円	4.4%増
	国民健康保険診療所事業	4,930万円	3.1%減
	介護保険事業	12億9,460万円	4.6%増
	後期高齢者医療	2億6,920万円	12.9%増
企業会計 7億1,380万円	上水道事業	2億2,471万円	0.4%増
	寄簡易水道事業	8,266万円	18.4%増
	下水道事業	4億643万円	2.3%増
合 計（8会計）		103億7,710万円	8.0%増

令和8年度の主な事業【未来への投資的事業】

■新 新規事業 ■拡 拡充事業 ■重 重点事業

持続可能な
「稼ぐまち」へ進化

■新 ボトルドウォーター
生産施設整備事業

▼5億6812万円

寄地内の水道水を活用し、有収水量を増加させ、寄簡易水道事業会計への貢献および地域活性化の推進を目的とする事業。豊富な水資源（地域資源）を有する町の新たな商品開発および町のPRを実施するため、「ボトルドウォーター生産施設」を整備。

■シティブロモーション
おもてなし推進事業

▼2077万円

ふるさと大使やSNSを活用した魅力発信と商品開発により、町の認知度向上と移住・定住・ふるさと納税の寄附を促進し、地域の活性化を図る事業。

■新 多世代交流による
にぎわい創出拠点整備事業

▼3300万円

築28年経過した町健康福祉センターを新機能を付加した拠点として大規模改修するための調査・設計を実施。

■新 スポーツツーリズム
推進拠点整備事業

▼2億799万円

寄テニススコートのリニューアルや増設（3面）。管理施設の新設と駐車場の増設など、受入環境整備と誘客活動を実施。

■新松田駅
周辺整備事業

■重 新松田駅周辺整備基金
積立金

▼2億円

新松田駅周辺整備基金積立金へ、2億円（令和8年度末現在高見込▼約12億円）を積立て、後年度の財政負担を軽減。

■拡 新松田駅周辺整備
推進事業

▼1億6590万円

市街地再開発準備組合が本組合の設立へ向けて実施する施設建築物の基本設計や建物補償算定調査、土地評価調査などを行うための補助を実施。駅前広場、道路、デッキなどの基本設計を行うための公共施設管理者負担金の支出。新松田駅北口橋上改札設計業務委託を実施。



■重 新松田駅南口駅前広場
整備事業

▼1216万円

平成18年度より事業に着手し、継続して事業を推進しています。令和8年度は、エレベーター設置のための設計委託を実施。

令和8年度の主な事業

【親子3世代が一緒に・近くに住み続けるまち】

教育・子育て環境の充実

高齢者などの支援

新 松田中学校

ナイター照明改修工事
▼3520万円

昭和55年に供用開始（46年が経過）した松田中学校屋外運動場の夜間照明設備について、光源を水銀灯からLEDへ改修し、電力使用量の縮減および、夜間でも安全にスポットできる環境を確保。



新 松田中学校屋内運動場改修事業（繰越）

▼1億8000万円

令和9年度実施予定の松田中学校屋内運動場における空調設備の整備に向け、断熱化工事を実施。
また、照明設備をLEDに改修し、生徒・利用者の良好な活動環境を確保。

新 町生涯学習センター

屋上防水等工事
▼6270万円

施設の長寿命化を図るため、町生涯学習センターの屋上防水工事を実施。

新 公園環境整備工事

▼2200万円

町民の遊び場・憩いの場としての機能を強化し、より魅力的な公園とするため、中丸児童公園の遊具更新や樹木管理等整備工事を実施。



重 交通空白時間帯

乗合バス運行事業
▼1000万円

令和7年度まで実施したAIオンデマンドバス実証実験の結果を踏まえ、誰もが安心して公共交通を利用し移動ができる環境を目指し、既存路線バス網およびタクシーを補完する新たな交通サービスを実施。

新 高齢者補聴器購入費

助成金
▼12万円

65歳以上の方を対象に補聴器購入に要する経費補助を実施。
(2分の1、上限6万円)



高齢者等

エアコン設置費用助成金
▼80万円

65歳以上の方を含む世帯を対象にエアコン購入に要する経費の補助を実施。
(上限8万円)

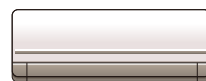

拡 高齢者等移動手段確保

助成事業
▼881万円

次の内容に該当する方の移動手段を確保するため、タクシー乗車運賃に対して初乗り運賃分を助成。
● 町内在住の70歳以上
(対象年齢を拡大)の方
● 65歳以上で運転免許証を自主返納した方
● 妊娠中または出産1年以内の方

全国トップクラス 充実した子ども・子育て世帯への経済支援策 「10のゼロ(無償化)」

未来を担う子どもたちの健やかな成長を支えるため、令和8年度予算では、松田町の子育て支援「8つのゼロ」がさらに進化した「10のゼロ(無償化)」に取り組み、保護者の経済的・心身的な負担軽減や子どもの健全な発達を支える施策を強化することで、安心して子育てができる環境をつくります。

1 重 学童保育運営事業 ▼3532万円

学童保育保護者負担金(延長保育分を除く)を**無償化**。
●松田小学校と寄小学校の1～6年生までの児童
●希望者を対象に英会話など学びの時間の充実。

2 重 幼稚園児送迎事業 ▼593万円

幼稚園児の登下校に際し、通園時の園児の安全を確保するため、幼稚園バスの運行体制を維持し、送迎する環境を**無償**提供。

3 重 小児医療費助成事業 ▼4286万円

0歳から満18歳に達した日以後の最初の3月31日までの子どもを対象に通院・入院費用の自己負担分を**無償化**(所得制限なし)。

4 重 保育所運営事業 ▼2億9096万円

保育所の運営に係る経費として、利用する3歳未満の第二子の利用者負担額(保育料)を**無償化**。
●民間保育所については、最低基準を維持するため、国・県制度に基づき運営費を給付。

5 重 子育て世帯支援事業 ▼557万円

子育て世帯が安心して出産・子育てができるよう出産・育児関連用品の購入費に充てるための給付金を支給(年間のおむつ費用相当額を**無償化**)。
●子育て支援給付金
1～2歳…5万円/人
(令和8年度より増額)



重 給食費保護者軽減措置事業

- 6 町立幼稚園
 - 7 町立小学校
 - 8 町立中学校
- ▼4057万円

給食費の**無償化**。
●保護者の経済的負担の軽減を図ることで、安心して子育てができる環境を整備。



新 保育施設

給食費保護者負担軽減措置事業
▼499万円

物価高騰の影響を受ける子育て世帯における経済的負担を軽減。
●認可保育所3～5歳児クラスに在籍する児童の保護者
月額最大4600円の補助。
※一定の要件あり

9 重 英語教育推進事業 ▼3975万円

●小学校、中学校の児童・生徒を対象として、英語の学習意欲を高め、学力の向上を後押しするため、英語検定受験料を**無償化**(1人につき年1回)。
●外国語指導助手(ALT)を各園、学校に配置することにより、園児・児童・生徒へのグローバルな教育環境を提供。
●中学生の英語力向上を加速するため、オンライン英会話授業を継続。

10 重 朝の子どもの居場所づくり事業 ▼97万円

小学校始業前に、地域や学校などとの連携を行い、安全・安心な居場所を**無償**提供することにより、家庭における子育てと仕事の両立を支援。

物価高騰支援

重 商工振興商品券
発行事業補助金
▼1900万円

商工振興および生活者支援の両面による物価高騰対策を目的に、地域経済の底上げと好循環も促すため、商工振興会が実施するプレミアム付き商工振興商品券の発行を支援。
○プレミアム率…20%
発行総額9600万円

拡 移動販売事業
物価高騰対策補助金
▼120万円

物価高騰の影響を受けている買い物困難者の経済的負担の軽減を図るため、移動販売車の販売する全商品に上乗せされている手数料の1品20円分を補助。

令和7年度松田町一般会計補正予算

第6号の主な内容

令和8年1月5日専決処分 令和8年3月5日承認

歳入	物価高対応子育て応援手当支給補助金	2,662万円
歳出	物価高対応子育て応援手当に要する経費	2,635万円

第7号の内容

令和8年1月19日専決処分 令和8年3月5日承認

歳入	衆議院議員選挙費委託金	974万円
歳出	衆議院議員選挙に要する経費	974万円

第8号の主な内容

令和8年3月5日議決

歳入	普通交付税	1億2,641万円
	物価高騰対応重点支援地方創生臨時交付金	5,591万円
	学校施設環境改善交付金	7,050万円
	教育施設等整備事業債	1億150万円
歳出	財政調整基金積立金	2億円
	松田小学校体育倉庫等修繕工事	990万円
	松田中学校屋内運動場改修工事	1億8,000万円

令和7年度一般会計予算総括表

補正前の予算額	補正額	補正(第8号)後の予算額
65億4,259万円	5,782万円	66億41万円

※金額は原則、千円単位を四捨五入し記載しています

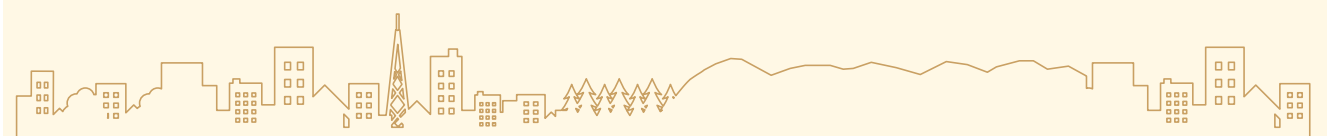



自治会別ごみ収集カレンダーは 全自治会共通版に統一しました



詳細はこちら

自治会別ごみ収集カレンダーは、これまで、自治会に戸別配布をお願いしていましたが、配布時の自治会負担を軽減するため、紙による配布は行わないことといたしました。今後の配布は、全自治会の収集日程をまとめた共通版となりますので、ご理解・ご協力をお願いします。※広報まつだ3月号に「家庭ごみの出し方」と併せて配布済です

☎環境上下水道課 環境公園係 ☎(83)1227

👉従来の自治会別ごみ収集カレンダーが必要な方へ

町公式サイトに自治会別ごみ収集カレンダーを掲載しています。またスマートフォンなどを使わない方のために、**次の場所**に配架していますので、ご自由にお持ちください。

配架場所

- 町役場1階(エレベーター前)
- 町生涯学習センター
- 新松田駅北口コスモス館
- スプラボ(町創生推進拠点施設)
- まつぼっくり
(子育て支援センター)
- ほっと∞テラス松田
(町健康福祉センター)
- 地域サロンまつだ
(松田惣領1262-2)

【寄地区版のみ】

- 寄出張所 ●寄郵便局
- 寄入り口そばのセブンイレブン

自治会共通版の「収集曜日」の考え方

カン、ビン、不燃ごみ、資源ごみの収集日の考え方は、「その月の〇回目の〇曜日」という考え方です。

⚠️「〇週目の〇曜日」という考え方ではありません。



4月の場合

- 第1回目の火曜 ⇒4月7日
- 第3回目の火曜 ⇒4月21日

▲令和8年度からのごみ収集カレンダー

町屋 店屋場 仲町	カン 第1・3火曜	
-----------------	--------------	--

大雪や台風など、荒天時の ごみの収集中止について

◎荒天の際は、収集車両の事故防止やごみの飛散防止のため、収集を急遽中止することがあります。急な中止の場合、事前のお知らせが行き届かない場合もありますが、中止された場合は、**カレンダーの次回以降の収集日(翌日ではありません)に出してくださいますようお願いいたします。**

◎収集を中止する場合は、次の方法によりお知らせします。

【お知らせ方法】

- 町公式サイト
 - 町公式LINE
 - すぐメールまつだ
 - 防災行政無線
- ※町公式LINE、すぐメールまつだの登録を行っている方はぜひ登録をお願いします
- ※防災行政無線が聞き取りにくい方を対象に、戸別受信機を無償貸与しています。申し込みをする方は、身分証明書をご持参の上、町役場3階安全防災担当室までお願いします
- ※防災行政無線をもう一度聞きたい場合は、広報裏表紙に記載しているフリーダイヤル
0120(04)1221へおかけください



LINEはこちら



すぐメール
まつだはこちら

町では地球温暖化を防ぐために、「2050年までにCO2排出量実質ゼロ」を目指して取り組んでいます。この目標を達成するためには、行政と事業者はもちろん、皆さん一人一人が毎日の生活の中で省エネにつながる行動を選択していただくことが必要です。ぜひご協力ください。

風呂給湯器の追い炊きを控えてガス代を節約

お風呂を2時間放置し、温度が45℃低下したお湯200Lを追い炊きする場合(1回/日)

◎家族で間隔を開けずに入浴し、追い炊きを控える

↓年間のガス代が
約**6190円**の節約。
CO2は、**85.7kg**削減

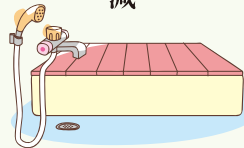

(資源エネルギー庁「省エネポータルサイト」
ト・家庭でできる省エネ)をもとに作成)



学校施設が

リニューアル しました

問 教育課 総務係 ☎(83)7023

寄小学校



外壁の塗装や特別教室へのエアコンの設置などの大規模改修が行われました。食堂の壁は緑(寄の自然)とオレンジ(太陽)をイメージしたデザインになり、子どもたちもお気に入りの場所になりました。



松田中学校



グラウンドが整備され、砂が飛びにくく、水はけが良くなったほか、スプリングカラーを設置したことにより砂ほこりが立ちにくくなりました。



体育館内にエアコンを設置しました。子どもたちが快適に過ごせるようになりました。



松田小学校



ナナイチマル
710が
「松田ブランド」に認定

● 観光経済課 商工農林係 ☎(83)1228
令和7年度「松田ブランド」認定審査委員会にて松田町・寄村合併70周年記念商品「710 (ナナイチマル)」が新たな松田ブランドに選ばれました。



◆ 認定のポイント

- 地元有志が地域活性を願い、芋づくりに関わって作った地産の芋焼酎
- 寄地区と松田地区を結ぶ県道710号線のように地域をつなげたいとの思いが詰まったネーミング
- すっきりとした爽やかさのある飲みやすい味

◆ 松田ブランド認定品とは…

厳正な審査で認定された、町のイメージアップと産業振興に資する「松田生まれ」「松田育ち」「松田発」の逸品です。

芋焼酎「710」やそのほかの松田ブランド認定品の詳細はこちら↓



◆ これから特産品を開発したい方へ

松田ブランド開発事業補助金

松田ブランドの認定を目指す特産品の開発に対し補助金を交付します。

申請を検討される方は、**事業の着手前**にご相談ください。

【対象】 次の全てに該当する方

- 特産品を活用し町の魅力を積極的に発信できる方
- 特産品の製造と販売を継続して行うことができる方
- 特産品を町ふるさと納税返礼品として登録できる方
- 町内に住所を有する個人および法人、もしくは町内に住所を有する個人が半数以上所属する団体
- 町税などに滞納がない方

【対象経費】

- 研究開発に係る材料費
- 加工費
- 機械器具購入費
- デザイン費
- リース料など

【補助金額】

- 対象経費の3分の2以内 (上限20万円)



詳細はこちら



まつだ日和
「新たな船出」

松田町長 本山 博幸

春爛漫の季節を迎えた今日この頃、町民の皆さまはお変わりなくご健勝のこととお喜び申し上げます。

この4月に新たな門出を迎えられました全ての方々へエールを贈るとともに、町に転入してくださった方々にも感謝申し上げます。選抜高校野球大会では、横浜高校が2年連続の出場、WBCでは、大谷選手などメジャーリーガーの活躍により首位で準々決勝進出などの明るい話題が次世代の野球キッズたちにも夢と希望を与えてくれました。

令和8年度の松田町は、命と歴史を紡ぐチルドレンファースト2.0と題した過去最大の予算規模での船出をします。歴史と文化を引き継ぐ子どもたちが増えることで高齢者が安心して住み続けられるまちを目指します。

さて、世界情勢の影響により、円安が進み輸入品などの高騰による物価高騰が続く中、日本国としての対応を期待しているところではありますが、この事態がすぐに好転することは見込めない状況でもあるため、国では消費税の一時の廃止などを検討する国民会議を設置し国難とも言える状況を乗り切ろうとされています。一時的とはいえ消費税の減税により一般的な生活費の出費が減るのがありますが、税の減税により、自治体へは配分金が減り、町民サービスの低下を招く恐れがあることを危惧しています。

今後も常に世界や国の情勢を注視しながら町への影響を最小限に食い止め、町民の命と暮らしを守ること、を最優先に取り組んでまいります。引き続き、常に危機意識を共有し、未来へ向かって進んでまいります。

松田町国民健康保険診療所（寄診療所）アンケート調査結果

☎ 町民課 国保年金係 ☎ (83)1225

◆結果概要

- 寄診療所は、寄地区在住の高齢者にとって不可欠な地域医療拠点として強く存続が望まれている。
- 寄地区以外からの利用者は極めて少なく、認知度も低い。
- 診療所の利用者を増やし持続可能性を確保するには、診療内容の拡充（診療科の追加、設備の充実）や利便性向上（時間拡大）などの見直しが必要との意見の一方、赤字が膨らむ懸念もある。
- 診療所の利用者が寄在住の高齢者に偏っており、利用者の固定化が進行していることから、診療所の収入は将来的に減少が見込まれる。
- 支出面では、「診療所職員の人数が多すぎるのではないかと」と意見が複数あり。
 - ▼ 運営コスト（人件費など）の妥当性を検証し歳出を削減。
 - ▼ 利用者の規模（人数や利用頻度）に合わせて診療体制を見直す。



詳細はこちら

◆回答者属性と寄診療所の利用状況

項目	寄在住 (123件)	寄地区以外在住 (129件)	全体 (252件)
年齢構成 (70歳以上)	69件 (56.1%)	29件 (22.5%)	98件 (38.9%)
診療所認知度 （「はい」）	118件 (95.9%)	85件 (65.9%)	203件 (80.6%)
利用経験 (1度も利用なし)	9件 (7.3%)	104件 (80.6%)	113件 (44.8%)
未利用理由 (最多)	健康だから (18件)	遠い (65件)	遠い (68件)
交通手段 (利用者内訳)	車：73件 徒歩：27件	車：60件 徒歩：2件	車：133件 徒歩：29件

分析すると…



- 寄在住の回答者は高齢層70歳以上が過半数を占める。
- 寄地区以外在住者の3分の1以上が診療所を認知していない。
- 利用者はほぼ寄在住者に限定。
- 寄地区以外の方にとっては物理的距離が離れていることが利用しない理由である。
- 寄在住者にとって徒歩圏内の医療機関であることが重要。

◆寄診療所への主な意見（自由記述より抜粋）

カテゴリ	寄在住	寄地区以外在住
存続に関する意見	<ul style="list-style-type: none"> ● 寄を無医村にしないしてほしい。 ● 高齢者にとって必要不可欠である。 	<ul style="list-style-type: none"> ● 寄在住者にとっての地域の医療機関として存続が良いのではないかと。
廃止に関する意見	<ul style="list-style-type: none"> ● 診療所は廃止し、その分を寄地区の交通の便の向上に充てるべき。 	<ul style="list-style-type: none"> ● 赤字運営が続くなら廃止する。
診療内容の拡充	<ul style="list-style-type: none"> ● 診療科の追加（整形外科、皮膚科、眼科、小児科） ● 現状で良い。 	<ul style="list-style-type: none"> ● 診療科の追加（婦人科、小児科） ● 設備の充実（CT、MRI、エコーなど）
利便性向上	<ul style="list-style-type: none"> ● 時間拡大：木曜（午後や土曜）診療を望む。 ● 情報発信：診療日や医師の専門性を広報紙などで周知してほしい。 	<ul style="list-style-type: none"> ● 時間拡大：土曜や平日の夜間診療を望む。 ● 施設：待合室や駐車場の拡張を望む。
その他	<ul style="list-style-type: none"> ● 診療所の規模のわりに職員数が多すぎる。 	<ul style="list-style-type: none"> ● 診療所の規模のわりに職員数が多い。 ● （廃止後）その予算を交通費補助（タクシー助成など）の拡充に充てるべき。 ● 人口の多い地区の施策を優先すべき。

軽自動車税の口座振替の方が対象

軽自動車税納税通知書を **圧着はがき** に変更 口座振替納付済通知書の送付を **廃止**



④ 税務課 町民税係 ☎(83)1224

軽自動車税の納税通知書を変更します

国が進めている地方公共団体の基幹業務システムの統一・標準化により、令和8年度から軽自動車税の納税通知書(口座振替用)が、従来のものから標準仕様で規定される**圧着はがきの納税通知書**に変わります。お持ちの軽自動車が多数ある場合は1枚のはがきに記載されるようになります(10台までは1枚)。

軽自動車税の口座振替納付済通知書の送付を廃止します

令和5年1月から軽自動車税納付確認システムの運用を開始したことに伴い、軽自動車検査協会で納税証明書の提示が原則不要になりました。例年、軽自動車税の口座振替がされた方について、口座振替納付済通知書(納税証明書のはがき)を送付していましたが、令和8年度から送付を廃止します。

※5月31日から6月初旬までに車検を受けられる方で納税証明書が必要な場合は、口座振替の記載がされた通帳などをお持ちになり役場2階税務課窓口にて証明書の交付申請をしてください。手数料は無料です

「森の国・木の街」づくり宣言に参画しました

④ 環境上下水道課 環境公園係 ☎(83)1227

「森の国・木の街」づくり宣言

林野庁が、建築物の木造化や木材利用の効果の見える化に取り組む自治体や企業を募集し、趣旨に沿って宣言を行った自治体や企業を公表することなどを通じて、森林資源の循環利用を進め、地球温暖化の防止や地域の活性化を目指すもの。

- ✓ 建築物の木造化などを積極的に推進し、木材利用を通じて地域の持続可能な発展に貢献します。
- ✓ 木材利用の促進に当たっては、SHK制度(温室効果ガス排出量算定・報告・公表制度)などを積極的に活用し、地域の関係者と連携して、木材利用の効果を“見える化”していきます。

健全な森林を次世代へと継承するためには、「植えて、育てる」ことに加えて「使う」ことが不可欠です。

町では平成24年に「松田町公共建築物における木材の利用の促進に関する方針」を策定し、松田小学校をはじめとして、松田中学校、松田幼稚園、寄小学校的の改修工事において木質化を行いました。

今後も建築物などへの木材利用の推進や、木材利用の効果の見える化に取り組んでいくため、林野庁が開始した「森の国・木の街」づくり宣言に、令和8年2月に参画しました。皆さんも、木材を使った製品を購入するなど、暮らしの中に木を取り入れてみませんか。

4月 福祉課イベントカレンダー

福祉課 高齢介護係 ☎(83)1226

- | | |
|--|--|
| <p>3日(金):ひまわり健康教室(介護予防サークル)
 場 谷戸地域集会施設</p> <p>8日(水):家族のつどい 場 地域サロンまつだ</p> <p>9日(木):ハッピー神山(認知症予防サークル)
 場 神山地域集会施設</p> <p>10日(金):ひまわり会(認知症予防サークル)
 場 谷戸地域集会施設</p> <p>13日(月):フレッシュ町屋(認知症予防サークル)
 場 町屋地域集会施設</p> <p>14日(火):火曜体操会、はつらつ運動教室
 場 町生涯学習センター 展示ホール</p> <p>17日(金):ひまわり健康教室(介護予防サークル)
 場 谷戸地域集会施設</p> <p>20日(月):やどりき元気教室
 場 弥勒寺地域集会施設</p> | <p>21日(火):火曜体操会、はつらつ運動教室
 場 町生涯学習センター 展示ホール</p> <p>22日(水):通所型サービスC
 場 谷戸地域集会施設
 MATSUDAおれんちかふえ
 場 地域サロンまつだ</p> <p>23日(木):ハッピー神山(認知症予防サークル)
 場 神山地域集会施設</p> <p>24日(金):ひまわり会(認知症予防サークル)
 場 谷戸地域集会施設</p> <p>27日(月):フレッシュ町屋(認知症予防サークル)
 場 町屋地域集会施設</p> <p>28日(火):火曜体操会、はつらつ運動教室
 場 町生涯学習センター 展示ホール</p> |
|--|--|

令和8年度 参加者募集

福祉課 高齢介護係 ☎(83)1226

介護予防教室

持 水分補給の飲み物、タオル
 ※やどりき元気教室と通所型サービスCは、屋内履き

◆はつらつ運動教室

比較的肉体力があり、運動を習慣にして、健康を維持したい方の教室です。

日 4月14日より開始 週1回
 時 午後1時30分～2時30分
 場 町生涯学習センター 展示ホール
 (松田惣領2078)

◆火曜体操会

転倒・骨折予防をメインとした教室です。

日 4月14日より開始 週1回
 時 1部：午前9時30分～10時30分
 2部：午前10時30分～11時30分
 場 町生涯学習センター 展示ホール

◆やどりき元気教室

転倒・骨折予防をメインとした教室です。

日 4月20日より開始 月1回
 時 午前10時～11時
 場 弥勒寺地域集会施設(寄22821)

◆通所型サービスC

体力に自信のない方の教室です。

日 4月22日より開始 週1回
 時 午前10時～11時
 場 谷戸地域集会施設
 (松田惣領1964-2)

◆MATSUDA

おれんちかふえ

物忘れが気になる方や認知症を抱える方、そのご家族、さらには、地域住民の誰もが気軽に参加できる集いの場です。
 専門職がおりますので、お気軽にご参加・ご相談ください。

日 4月22日より開始
 毎月末の水曜
 時 午前10時～11時30分
 ※時間内の出入りは自由
 場 地域サロンまつだ
 (松田惣領1262-2)
 費 300円/人
 (飲み物とお菓子付き)

※地域サロンまつだは、4月1日より次の住所に移転しました
 場 旧「なごみ薬局」店舗(松田惣領1262-2)新松田駅北口よりロマンス通り徒歩1分

●戸籍の窓 ※掲載承諾者のみ(敬称略)
2月14日から3月15日まで受け付けた方

 **お誕生おめでとう** (5人)

赤ちゃん	保護者	地区
もり 森	しずく 雫玖	しょうご 翔悟 町屋

(ほか4人)

 **お悔やみ申し上げます** (13人)

氏名	年齢	地区
さいとう 齊藤 明憲	80歳	虫沢田代
ないとう 内藤 テル	96歳	谷津
なかむらすえお 中村 壽衛雄	87歳	谷戸
ふるや 古谷 尚一	88歳	虫沢田代
えんどう 遠藤 徳子	95歳	沢尻
たかはし 高橋 久男	90歳	中里
やまざし 山岸 隆洋	83歳	虫沢田代

(ほか6人)

 **相談**

●障がいのある方のための相談室

問 福祉課 福祉推進係 ☎(83) 1226

日 5月1日(金) 午後2時～4時

場 役場1階 1B会議室

●法律相談(無料)

問 総務課 庶務係 ☎(83) 1221

日 5月7日(木)

午前9時15分～11時45分

場 役場3階 総務課窓口で受け付け

弁 かさ まけい いちろう
笠間圭一郎 弁護士

申 4月21日(火)～5月1日(金)

●人権・行政相談

問 福祉課 福祉推進係 ☎(83) 1226 (人権)

町民課 窓口サービス係 ☎(83) 1225 (行政)

日 4月15日(水) 午前10時～正午

場 町生涯学習センター 第一会議室

申 4月13日(月)まで

●保健師によるミニ相談会

問 福祉課 高齢介護係 ☎(83) 1226

日 4月20日(月) 午前10時～11時45分

場 地域サロンまつだ(松田惣領1262-2)

**マイナンバー関連の
休日窓口を開設します**



問 町民課 窓口サービス係

☎(83) 1225 (時間外窓口について)

マイナンバー総合フリーダイヤル

☎0120(95)0178(マイナンバー制度について)

●日時

6日(月)、13日(月)、20日(月)、27日(月)
午後4時～7時

25日(土) 午前9時～午後0時30分

●取扱業務

マイナンバーカード交付手続き・電子証明書の更新手続き・申請補助(顔写真の撮影や申請書作成の補助)

●予約方法

手続き希望日の前日(土曜・日曜・祝日を除く午前8時30分～午後5時15分)までに電話でお申し込みください。

●町民課からのお知らせ

平日の開庁時間にもマイナンバーカード申請・交付手続きなどを行えます。

希望される方は、事前に町民課まで電話予約をお願いします。

**ごみ収集カレンダー
(共通版/自治会別)
家庭ごみの正しい出し方**

- Matsuda Town Garbage Collection Calendar
- The Correct Method of Putting Out Household Waste



松田町ごみ分別辞典「ごみサク」

ごみの出し方がキーワード入力ですぐ簡単に検索できます。



町の情報発信中



LINE



X



Instagram



町HP

令和8年度生涯学習事業の主な予定

町民の皆さまに、興味や関心に沿って気軽に楽しく学ぶことができる機会をつくるため、今年度もさまざまな事業を予定しています。皆さまの参加をお待ちしています。(詳細や変更については、本紙のほか、町公式サイトや自治会回覧板でお知らせします)

生涯学習だより

生涯学習推進課
生涯学習係
☎(83)7021

生涯学習センターの予定

生涯学習センターまつり

5月2日(土)

射的やあてくじ、野菜販売、体験コーナーなどたくさんのお店やコーナーを開設します。

子ども夏フェス

8月1日(土)

子ども向けイベントが盛りだくさんです。

文化祭

10月24日(土)

文化団体の皆様による展示コーナーや体験コーナー、舞台発表を生涯学習センター全館で開催します。

映画鑑賞会

5月・11月・令和9年2月

カラオケ大会

6月・9月・12月・令和9年3月

ダンスフェスティバル

令和9年2月21日(日)

まつだチャレンジカップ

令和9年3月7日(日)

図書館の予定

家読(うちどく)の日

毎月第1日曜

子ども読書週間

4月23日(木)～5月12日(火)

書庫見学会

5月2日(土)

読書週間

10月27日(火)～11月9日(月)

図書館でおはなし会

毎週木曜



図書館の新刊

著者 またよし なおき
又吉 直樹



文化財の保護と活用

古文書講座「松田の古文書を読もう」

① 6月27日(土) 午前10時～

② 7月25日(土) 午前10時～

① 展示ホール

② 町の古文書の読み方を学習し、古文書の時代背景や人々の暮らしを読み解いていきます。

民俗芸能伝承教室(大名行列)

小学生は夏休みの「寺子屋まつだ」で、中学生は8月中旬に伝承教室を行います。

成人の学習支援

町民大学(土曜開催)

① 7月4日(土) 「今からできるフレイル予防～食事と体操～」

② 9月26日(土) 「Let's Sing! ゴスペル～声と身体をつなげて、元気になる時間～」

③ 11月14日(土) 「世界一周一人旅～忘れられない人たちとの出会い～」

④ 11月28日(土) 「歴史について」

町民の皆さまが求める課題や現代的な課題をテーマとして、主に講演会を開催します。詳細は、広報まつだ5月号に掲載予定です。(都合により日程が変わることがあります)

人権教育講演会(兼)町民大学

12月5日(土) 映画上映

「めぐみ～引き裂かれた家族の30年～」

青少年の健全育成

まつだスーパーキッズクラブ(年間)

小学4～6年生を対象にさまざまな活動を行います。

洋上体験研修(8月5日(水)～7日(金))

中学生を対象の東海大学海洋調査研修船「望星丸」での体験研修を行います。

※日程は変更になる可能性があります

はたちの集い

令和9年1月10日(日)午後1時30分～

平成18年4月2日～平成19年4月1日生まれの方が対象

スポーツ・レクリエーションの推進

第40回ゴルフ大会 4月2日(木)

第46回卓球大会 5月24日(日)

第46回バドミントン大会 6月7日(日)

上郡総合体育大会 6月21日(日)・28日(日)

第14回ソフトバレーボール大会
7月12日(日)

第49回バレーボール大会 8月2日(日)

第52回ソフトボール大会 9月27日(日)

スポーツフェスティバル 10月11日(日)

第29回フットサル大会 10月18日(日)

第20回パークゴルフ大会 11月7日(土)

第28回ソフトテニス大会 11月15日(日)

第4回ボッチャ大会 11月29日(日)

町ロードレース大会 12月13日(日)

(じぶやとじまづ 澁谷壽光名誉町民記念)

上地区一周駅伝 令和9年1月24日(日)

かながわ駅伝 令和9年2月14日(日)

寺子屋まつだ

小・中学生を対象に4月から翌年の3月まで、算数や英会話、茶道、クライミング、コーラスやダンスなど各種講座を開設します。なお、夏休みには特別講座を予定しています。

【参加対象】町内在住の小・中学生

(一部幼児、一般もあり)

Our Activity

2/28



調査報告書「松田町の仏像」刊行記念の歴史講座では、県立歴史博物館の神野祐太さんから、仏像調査の方法や調査してわかった松田町の仏像のことについてお話を伺いました。

3/1



2026スポーツクライミングまつだチャレンジカップを開催しました。横浜市・横須賀市など、県内各地から計62人の小学3～6年生が参加し、8つの課題をお互いに応援しながら競い合いました。

3/1



第4回利き酒バルの会場にて小・中学生の大名行列が披露されました。中学生は全員3年生で素敵な思い出ができました。
※当事業は宝くじの助成金で実施



【宝くじ社会貢献広報事業として、宝くじの委託事業収入を財源として実施しているコミュニティ助成事業】

販売開始!

「松田町の仏像」

令和6年に行った松田町の仏像しっかいの悉皆調査の結果が一冊の本になりました。

1000円/冊 生涯学習センター事務室にて販売しております。



西平畑公園

子どもの館

開 毎週金曜～日曜
9時～16時
問 申 金曜～日曜
子どもの館
☎(82)9869
月曜～木曜
観光経済課
☎(83)1228

折り紙教室「回ると きれい!3色の独楽」

日 4月4日(土)
10時～11時30分

和太鼓教室

日 4月11日(土)、
25日(土)

【子どもの部】

10時～11時30分
内 「かみなり太鼓」・
「わらべ歌と太鼓」 など
講 下田誠一さん

「鎌倉」仕丁目のご指導
【大人の部】
13時30分～14時30分
内 「道祖神囃子」
講 まつだ道祖神囃子研究会

鉄道模型電車の運転を しよう

日 4月18日(土)
10時～11時30分
講 松田鉄道模型の会

自然館

開 毎週金曜～日曜9時
～16時
問 申 金曜～日曜
自然館
☎0800(8573)
8023
月曜～木曜
観光経済課
☎(83)1228

春の野鳥観察会～公園 周辺の野鳥を探そう～

日 4月25日(土)
9時30分～11時30分

場 自然館・樹木園

内 鳴き声で野鳥を探す

野鳥の暮らし方を調べる

講 初瀬川孝夫先生

持 双眼鏡(お持ちの方)

対 小学生以上

定 15人



子どもの館



自然館

保健

問 申 場 ほととテラス松田
2階(町健康福祉
センター)
☎(84)1195
子育て健康課
☎(84)5544
※健診の詳細は個別
通知をご確認ください
さい

3歳児健康診査

日 4月15日(水)

ふれあいヨガ(申込制)

赤ちゃんとスキンシップ

をとりながら発達を促す触れ合いやママの体を整えるヨガ、骨盤ケアなどを楽しく行います。

日 4月21日(火)

受付：10時15分～

対 1歳までのお子さんと保護者の方

持 バスタオル、飲み物、

母子(親子)健康手帳

申 4月15日(水)まで

3～4カ月児健康診査

日 4月22日(水)

2歳児歯科健康診査

日 4月24日(金)

ママパピクラス (申込制)

日 4月25日(土)

受付：9時45分～

内 妊娠中の心と体の変化、

お産の進み方、歯と口の

健康について

期 4月23日(木)まで

ヘルスアップ教室

日 5月8日(金)
10時～11時30分

スリムアップセミナー

日 5月8日(金)
13時30分～15時30分

対 70歳未満の方

【共通】

内 体力チェック

場 末病センター

講 高垣茂子さん
(健康運動指導士)

定 先着20人

持 室内履き・飲み物・

筆記用具

申 5月1日(金)まで

すくすく育児相談

日 5月12日(火)
受付：9時30分～10時30分

※受付後、順次相談を開始



スポーツイベント

問申 生涯学習推進課

☎(83)7021
FAX(83)7025
〒258-8585
足柄上郡松田町
松田惣領2078

第46回松田町卓球大会 参加者募集

日 5月24日(日) 開会：9時
場 町体育館

対 中学生以上の町内在住・

在勤者など

- ・自治会(近隣自治会も可)
- ・事業所などでチーム編成(うち40歳以上の男女各1人を含むこと)
- ・1チーム6〜10人以内
- ※チーム編成できない方は生涯学習推進課へお申し出ください

費 1000円/組

※高校生以下の場合
は無料

申 5月1日(金)まで

※松田町特別ルールにて
行う

案内・募集

介護保険事業計画等
策定委員を公募します

問 福祉課 ☎(83)1226

介護保険法などの規定に基づき、町が策定する高齢者福祉計画・介護保険事業計画・認知症施策推進計画の策定に必要な審議をするため、委員の一部を公募します。

令和8年度は5回程会議に出席し、計画などの策定について意見をいただきます。

【募集人員】

- ・介護保険第1号被保険者(65歳以上)1人
- ・介護保険第2号被保険者(40歳〜64歳)1人

【任期】 委嘱から3年

【応募資格】

- 次の内容が全て該当する方
- ・町内在住
- ・令和8年4月1日時点で満40歳以上の方

【応募方法】

電話または郵送(住所・

氏名・生年月日・電話番号をお伝えください)

【応募締め切り】

4月20日(月)まで
※選考結果は、審査の上
で本人に通知します

高齢者肺炎球菌 予防接種について

問申 子育て健康課

☎(84)5544

4月1日より、高齢者肺炎球菌予防接種に使用されるワクチンが「沈降20価肺炎球菌結合型ワクチン」に変更となります。それに伴い、4月1日以降の接種費用も次のとおり変更となります。

接種をご希望の方は、子育て健康課までお申し込みください。

対 ・満65歳の方

・満75歳以上の方
※いずれも接種日時
費 3500円

令和8年4月1日から、
住所・名前の変更登記
が義務化

問 横浜地方法務局

西湘二宮支局

☎0463(70)1102

住所や氏名・名称の変更の日から2年以内に登記をお願いします。

詳細は法務省公式サイトから『住所等変更登記の義務化特設ページ』で検索できます。



令和8年度「固定資産
課税台帳の閲覧」
「土地・家屋価格等縦
覧帳簿の縦覧」

問 税務課 ☎(83)1224

日 4月1日(水)〜
6月1日(月)

※土曜、日曜、祝日を除く
時 8時30分〜16時

場 役場 2階 税務課窓口

持 本人確認できる書類

(マイナンバーカード・
運転免許証など)

犬の登録と
狂犬病予防集合注射

問 環境上下水道課

☎(83)1227

生後3カ月以上の犬を対象に、犬の登録と狂犬病予防注射を実施します。

日 4月20日(月)、21日(火)

持 愛犬手帳、町から送付するはがき

費 ①登録と注射

6650円

②注射のみ

3650円

他 狂犬病予防注射は、犬を
押さえつけられる方が必
ず同行し、当日の犬の健康
状態を確認してください。
※はがきを受け取った方で、
既に犬が死亡していたり、
登録内容に変更が生じて
いたりする場合は、ご連絡
ください



軽自動車税の減免手続き

問 税務課

☎(83)1224

障がいのある人のために使用する軽自動車などについて、減免を受ける場合は申請が必要です。対象の方には、軽自動車税納税通知書に減免申請書を同封しますので、期限までに役場窓口または郵送での手続きをしてください(納税通知書は5月1日発送予定)。なお、期限までに申請が無い場合は、減免することができません。また、障がい者お一人につき、一台の減免となります。減免対象の自動車を普通自動車から軽自動車に変更する場合には、別途お問い合わせください。

ゴールデンウィーク中のごみ収集の休止

問 環境上下水道課

☎(83)1227

5月2日(土)～5月6日(水・振休)については、ご

みの収集はありません。収集場所にごみを出さないようにご協力をお願いします。※ごみの収集日については、ごみ収集カレンダーをご確認ください

は、ごみ収集カレンダーをご確認ください

病児保育事業について

問 子育て健康課

☎(84)5544

次のような場合には病児保育ピーターパン(開成町みなみ5丁目4番地17)でお子さんを預かります。

- 子どもの具合が悪いけど、仕事を休めない。
- 周りに子どもを預けられる人がいない。

利用には町への申請が必要ですが、対象や利用方法、利用料金などの詳細は町公式サイトをご確認ください。

補助金

中小企業信用保証料補助金

問 観光経済課

☎(83)1228

町では、中小企業が神奈川県信用保証協会に支払う信用保証料に対し予算の範囲内で補助金を交付します。

対 次の全てに該当

- ① 県が行う中小企業制度融資のうち経営安定資金融資を受けた方
- ② 中小企業信用保険法第2条第1項に規定する中小企業者
- ③ 町税および使用料などに滞納がないこと
- ④ 町内で1年以上継続して同一事業を営んでおり、今後も引き続き町内で当該事業を営む予定のある方
- ⑤ 町内に住所(法人にある場合は、事業所の所在地)を有している方

総 信用保証協会に払い込んだ保証料に相当する額(上限5万円)

申 町で定める申請書に必要な事項を記載の上、30日以内(保証料を払い込んだ日から)に、融資を受けた金融機関および信用保証協会小田原支所を經由して、町観光経済課へ提出

新規就農者等
担い手支援補助金

新規就農者等担い手支援補助金

問 観光経済課

☎(83)1228

新規就農者の確保および地域農業者の規模拡大を支援し、地域農業の振興を図るため、新たに町内の農地(市街化区域を除く)を借りる方、所有権を取得した方を対象に補助金を交付します。

申 町で定める申請書兼請求書に必要な事項を記載の上、農地の権利が移転または、設定されたことを証明できる書類を添付

し、町観光経済課に提出 ※申請書は町公式サイトに掲載および役場窓口にて配布します

交付に必要な要件、交付金額などについての詳細は町公式サイトをご確認ください。



有害獣防止柵設置材料費補助金

問 観光経済課

☎(83)1228

農家の方が設置する有害獣防止柵の材料費を補助します。

対 町内の農地を耕作している農家の方(町外在住者も対象)

総 資材購入費
補 1メートルあたり1500円を限度とし、上限20万円

※資材の購入前に、補助金申請が必要ですので、ご注意ください



春の門出 新たなステージへ

3/11



松田中学校卒業式

3/17



寄幼稚園卒園式

次のとおり、各幼稚園、小学校、中学校にて卒業式・卒園式が行われました。

子どもたちの門出の様子をお伝えします。

3/18



松田幼稚園卒園式

3/19



寄小学校卒業式

3/19



松田小学校卒業式



カメラレポート

2/5



第17回まつだマイスター検定で茶木直之さん(他1人)が90点以上を獲得し、おもてなしマイスターに認定されました(14、15人目)。

2/7~
3/1



第27回まつだ桜まつりが開催され、約7万4千人の方にご来場いただきました。関係者の皆さまありがとうございました。

2/16



住民福祉や地方創生の推進などを目的に(株)ユニファイジャパン様(川崎市)と包括連携協定を締結しました。

2/20



東日本大震災災害復興義援金1万6,034円を陸前高田市(佐々木市長)へお届けしました。ご支援いただきありがとうございました。

2/26



横浜DeNAベイスターズ球団誕生15周年を記念して篠木健太郎選手が松田小学校を訪問し、帽子の寄贈イベントを実施しました。

3/1



第4回利き酒バルがJR松田駅前町営臨時駐車場にて開催され、芋焼酎710の特別商品「原酒」のお披露目が行われました。

●人口 10,231人(+32) 男 5,062人 女 5,169人 ●世帯 4,650世帯(+39) 令和8年3月1日現在 ()内は、前月比

騒音などで町同報無線が聞き取れないときは…フリーダイヤル 0120-04-1221